

TEMARIO APROBADO PARA LA REUNION DE MUNICIPIOS

El Presidente de la Comisión de Fomento, Ing. Agrónomo señor Miguel Rodríguez Romero, a raíz de un formulario consultivo recibido de la Comisión de Reuniones de Municipalidades que se realizará en la Capital Federal, ha evacuado el mismo en la siguiente forma, cuyo texto, por lo interesante y ajustado, reproducimos para conocimiento público:

a) De orden social.—1º. Concurrencia en la solución de las necesidades municipales con la política social del país.

Las inquietudes y aspiraciones de este municipio, en el orden social, tienen dos aspectos a contemplar, que exigen una urgente acción de conjunto en organismos similares, especialmente patagónicos:

1.—Moral social.—Dentro de la Zona Militar de Comodoro Rivadavia y por iniciativa del señor Gobernador se está llevando a cabo una campaña moralizadora que es indispensable realizar acabadamente, haciendo sentir sus beneficios a todos y a cada uno de esos núcleos que cuesta llamar familiares y que tienen por base el apareamiento irresponsable, circunstancial y transitorio de dos personas de distinto sexo, al margen de toda legalidad, y en la mayoría de los casos, extranjeros. Sobre el presupuesto de esta Comuna y de otras patagónicas, gravita en forma permanente una suma destinada a atender a las mujeres que, en estado de gravidez, son abandonadas por el hombre y libradas a sus propios recursos, siempre estériles en tales circunstancias. Debe atenderlas el médico municipal, antes y después del alumbramiento; hay que vestir y abrigar a ella y a su hijo; debe suministrársele alimentos, combustibles y muy especialmente medicinas que suplirán las deficiencias corrientes de los regímenes alimenticios patagónicos, aún los hogares pudientes, medicinas que nunca pueden proveerse en la cantidad que fuera necesaria. Mientras tanto, en las más arbitrarias e insultante impunidad el hombre, ya perpetuado en esta población inicia el mismo ciclo biológico unos cientos de kilómetros más allá. El problema no es esencialmente local, sino general, pero cobra aquí caracteres que obligan a puntualizarlo y a recabar medidas enérgicas que no es del caso señalar aquí pero que se imponen so pena de continuar creando irresponsablemente una generación de tarados, desnutridos y pobres elementos cuya condición física y moral se pone recien en evidencia en la Escuela

Respuestas del Municipio de Colonia Las Heras, Zona Militar de C. Rivadavia, a algunos puntos considerados en el mismo

INQUIETUDES Y ASPIRACIONES DE LOS MUNICIPIOS

y posteriormente cuando deben incorporarse al ejército para el que nunca son aptos.

2.—Económico social.—¿Cuáles son las medidas que deberían adoptarse para mejorar las condiciones de vida de la población, especificando las que podrían ponerse en ejecución sucesivamente, por orden de más próxima a más remota?

Salarios.—La aplicación en los establecimientos por la Secretaría de Trabajo y Previsión, mejora sensiblemente los sueldos mensuales y después la prometida revisión que, por zonas, proyecta ese organismo, llevará la estabilidad a los ingresos del trabajador y la tranquilidad a los productores que oportunamente hicieran llegar sus objeciones a la escala de sueldos.

Precios de artículos de primera necesidad.—Es indudable que el alza de estos artículos gravita en forma seria sobre el presupuesto familiar. Escapa al resorte municipal el evitarla, ya que inciden en ella los factores siguientes:

Escasez de buques que hagan el servicio a la costa sur.

Elevación, por la circunstancia anterior, de los precios marítimos que inciden sobre el precio de la mercadería, además del de los terrestres elevados por la escasez de neumáticos, repuestos etc.

Factores diversos que favorecen la elevación arbitraria: Acaparamiento de frutas, verduras, azúcar, etc., medidas contra las que se aplican en todo el país severas sanciones.

Franquicias aduaneras.—La liberación de derechos aduaneros en puertos al sur, del paralelo 42, que entrará próximamente en vigencia, traerá aparejada, normalizada la situación mundial y por la libre competencia del extranjero la reducción en el valor de muchos artículos indispensables para la alimentación, desenvolvimiento y progreso de estas regiones.

Construcción de viviendas económicas. Debe realizarse un plan ordenado de construcciones que aseguren el alojamiento decoroso e higiénico de sus moradores, y la propiedad del terreno y casa que se les construyen, mediante cómodas amortizaciones mensuales. Este plan tendría aplicación muy especialmente con los funcionarios del

Estado, policías, empleados de correos y telégrafos, que por la garantía de su sueldo y trabajo habrían logrado una importante previsión económica para su vejez.—Las Comunas, podrían también encarar simultáneamente un plan urbanístico interesante, con barrios destinados a estas construcciones de tipo uniforme, con jardín al frente y pequeño huerto familiar al fondo del terreno.

2.—Previsión de las necesidades en la estructura social de post-guerra.

¿Qué medidas podrían adoptarse para evitar el éxodo rural hacia los grandes centros urbanos?

Para evitar la despoblación de la campaña, hay que asegurar a los pobladores condiciones efectivas para su vida, que los obligue a radicarse permanentemente en el suelo que trabajan, buscando solución a estos problemas.

Problema de tierra pública: Hay que aumentar la capacidad productiva de la tierra, estimulando, con la propiedad de ella, un trabajo mejor y más integral. El optimismo con que los pobladores invierten su dinero en tierra fiscal, no puede tener otra explicación que la esperanza de que se le conceda en venta.

Una memoria de la Gobernación de Santa Cruz, presentada al Ministerio del Interior, dice: «Sobran argumentos para demostrar que la tierra fiscal debe venderse para que ese patrimonio, en gran parte estéril, pase a manos de quienes la trabajan y contribuyen a nuestra prosperidad. La Nación no tiene porque ser la mayor latifundista del país y serlo con el peor signo que puede calificar al latifundio: el de tierra inculta, improductiva, aisladora del progreso».

Con la propiedad se asegurará la subdivisión progresiva de la tierra y el acceso a la misma de esa resultante del crecimiento vegetativo de la población que hoy incide maduro ya, sobre el núcleo familiar, sin poder constituir un hogar ni independizarse económicamente.

Instrucción primaria y especial.—Otro factor que obliga al desplazamiento total o parcial de las familias hacia otros centros poblados, es la instrucción primaria y especial de sus hijos. El general José María Sarobe, en su libro «La Patagonia y sus problemas» nos entrega una solu-

ción que exige de mayores comentarios:

El régimen de los internados: 1º.—Se concentraría gran parte de la población escolar. 2º.—Se anularía el inconveniente de la distancia. 3º.—Las comunicaciones deficientes no serían un obstáculo. 4º.—No interesan los medios de locomoción. 5º.—No influye la solvencia de los padres. 6º.—Desaparecería el pauperismo fisiológico. 7º.—Paralelismo de la enseñanza práctica. 8º.—El mismo escolar produciría para el consumo propio. 9º.—El internado sería centro de irradiación y experimentación regional. 10º. Se aprovecharían las riquezas de la zona. 11º. Se obtendría la cooperación y coordinación del sistema de internados. 12º. Habría fiscalización.

Intermitencia de los trabajos rurales.—(En la parte correspondiente al trabajo, analizaremos este punto).

¿Qué posibilidades presenta la localidad y su campaña para la radicación de nuevos núcleos de población?

Dadas las características de la explotación ganadera extensiva y la imposibilidad —por factores, naturales adversos,— de crear en la zona grandes centros agrícolas, más que la radicación de nuevos grupos de población, conviene propender a la ubicación y desenvolvimiento económico de los existentes. En el problema de la tierra pública, hemos contemplado un aspecto de esta cuestión.

Para que la población esté en condiciones de absorber nuevos núcleos de trabajo, es indispensable previamente contrarrestar el efecto pernicioso de la propaganda que condena indefectiblemente a Colonia Las Heras a la situación de otras poblaciones de la línea férrea de Puerto Deseado, de triste presente y oscuro porvenir. Las construcciones privadas, tanto comerciales como para viviendas se han limitado considerablemente y cunde el desaliento entre sus habitantes. La razón es: la prolongación del ferrocarril a Lago Buenos Aires. Esta obra está aprobada, su ejecución, se proyecta en plazo breve, y sus beneficios para una extensa región no se discuten. El consenso unánime augura ya, como consecuencia a Colonia Las Heras, el estancamiento más lamentable. Es indispensable llevar nuevamente la confianza a sus habitantes, buscando otras posibilidades económicas e industriales y consiguiendo pequeñas conquistas que incidirán sobre el bienestar general. Analicemos algunas:

FLORENTINO PEREZ

DESPACHANTE DE ADUANA

AGENTE DE: La Flota Mercante del Estado
y de los Transportes Nacionales

Para informes dirigirse a su Oficina Calle E. Ramos Mexia

Puerto Deseado — Casilla Correo Núm. 76 — Territ. Santa Cruz

¡NO VACILE!

Bañe sus haciendas con

'LITTLE' O 'FISON'

Los antisármicos más acreditados

Representante GUMERSINDO GONZALEZ DIAZ

ESTUDIO JURIDICO

RAUL A. TOBIAS

Civil - Comercial - Criminal. Asuntos administrativos ante la
— Dirección de Tierras y Ministerio de Agricultura —

ASESORES LETRADOS:

Doctores: Ricardo Tobias - Roberio A. Tobias - Juan O. Alliaud

Buenos Aires La Plata Río Gallegos
San Martín 492 Piso 1º Don Bosco 489



PIDA

CINZANO

VERMOUTH

HOTEL Y BAR "ESPAÑOL"

ANEXO BIOGRAFO
de ARES & MARTIARENA

El más amplio y cómodo para familias, pasajeros y
viajantes; comodidades para gente de campo.

Servicios de lunch y banquetes, cocina de primer orden
contando con un buen servicio de baño caliente y frío

Colonia Las Heras — Territ. Santa Cruz

CURTO, GONZALEZ y Cía.

CONSIGNATARIOS

Avenida Montes de Oca, Nros. 2185 al 2195 - (Barracas) 4283
Oficina Central: Diagonal Norte 760, Teléf. 34 (Defensa) 4625

Concedemos anticipos liberales sobre LANAS - CUEROS
lanares y demás FRUTOS DEL PAIS que se nos
consigne para la venta.

Representante en la zona Deseado: Gumersindo González Díaz

ADELANTO DE FONDOS

—: SOBRE CONSIGNACIONES :—

La firma ANGEL VELAZ & CIA. LTDA. hace
adelantos liberales sobre LANAS y FRUTOS DEL PAIS
en general que se remita a su consignación a Buenos
Aires. Los remitentes que quieran consignarlos de inme-
diato pueden dirigirse en ésta a los señores

Rodrigo, Rodríguez & Pellón
Colonia Las Heras — Teléfono 75 — Territ. Santa Cruz

AGENTE

De Diarios y Revistas

Se encarga de toda clase de
suscripciones. Sellos de go-
ma, metal y trabajos de
imprensa. Artículos de
librería y colegiales

Dirigirse a:

Leopoldo H. Gutierrez

Pico Truncado - F. C. P. D.

Frutería y Almacén

"La Dulce"

— DE —

MANUEL JORGE

Venta permanente de frutas
Comidas a toda hora

Col. Las Heras - F. C. P. D.

VERDE & RAKELA

Concesionarios de los productos de los

Yacimientos Petroliferos Fiscales

PRECIOS OFICIALES

Nafta a granel: \$ 0.25 el litro

Kerosene: \$ 0.18 el litro

ACEITES Y LUBRIFICANTES Y. P. F

No hay en el mercado nada igual. Insuperables para todo
uso. Empléelos en su automóvil y en su industria.

Estación de Servicio

Para Engrase y Lavado de Automóviles

Taller de Vulcanización. Repuestos para automóviles en
general. Cuando cambie el agua a su batería hágalo en
nuestra casa pues contamos con máquinas traídas de expreso

Colonia Las Heras — Teléfono Núm. 25

Empalme del ferrocarril de Comodoro Rivadavia a Sarmiento con Colonia Las Heras. Existe, un estudio para llevar dicho ramal desde estación Holdich a estación Piedra Clavada. Se debe insistir, ya que la variante no es muy grande, se empalme en Colonia Las Heras. Ello obligaría a tener allí talleres, galpones y mayor cantidad de personal estable, repitiendo la situación que, como nudo central, tiene la localidad en el aspecto vial, por ser punto de unión de muchos caminos.

Sucursal del Banco de la Nación.—Una sucursal en la localidad estaría estratégicamente ubicada, sirviendo una zona extensísima que hoy debe trasladarse a Puerto Deseado, Comodoro Rivadavia o San Julián.

Escala de aviones de la Aeroposta Argentina S. A. Se ha excluido a la localidad de la nueva línea aérea recientemente inaugurada y que sirve las localidades cordilleranas, aunque existe la promesa formal de incluirla entre las escalas normales, cuando la empresa pueda proveer del instrumental meteorológico y de radio indispensable.

Estación de radio-conversaciones. Cobra una importancia especialísima, que todas las localidades que se encuentran dentro de la Zona Militar se encuentran ligadas por un equipo radio-transmisor, con el Comando, ubicado en Comodoro Rivadavia, y también con el resto del país.

Explotaciones petrolíferas. Se ha puesto en evidencia la existencia de petróleo en la zona. Aunque los pozos ensayados acusaron rendimientos bajos, debería insistirse en los estudios y exploraciones, ante la posibilidad de encontrar un horizonte petrolífero abundante.

3º.—Medidas tendientes a asegurar el trabajo, su ejercicio, remuneración y asistencia social.

1ª.—Organización del mercado de trabajo, estableciendo una bolsa gratuita de oferta y demanda de trabajadores. Ya se realizaron ensayos dentro de la Zona Militar; en la localidad de Puerto Deseado se ha procurado trabajo a numerosas personas. Por medio de la cooperación intermunicipal permanente se puede llegar a la solución de muchos aspectos de este problema sobre todo de zonas exclusivamente ganaderas como la de Colonia Las Heras, a industriales de Comodoro Rivadavia y aún a Puerto Deseado; procurando trabajo a aquel los individuos afincados a la localidad y que representen una garantía de honestidad y trabajo, elementos por los que es un deber de velar.

Sr. Poblador

Nuestra casa oferta a Vd. el más amplio y variado surtido en todas sus secciones de:

ALMACEN
TIENDA
ZAPATERIA

Bazar - Ferretería

Mueblería y Artículos Sanitarios

A los precios más bajos de plaza

Al efectuar sus compras de temporada, tenga en cuenta nuestra casa y :: saldrá beneficiado ::



Rodrigo, Rodríguez & Pellón

Col. Las Heras — Teléf. N.º 75 — Territ. Sta. Cruz

BEBA Cerveza "MAYO"
LA MEJOR DE LAS CERVEZAS

Su Radio anda mal?

TALLER ELECTRO TECNICO
Col. Las Heras — En la Usina

2ª.—Inspección del cumplimiento de las leyes de trabajo y situación general de los trabajadores de las distintas actividades económicas. El cumplimiento de las leyes de trabajo no plantea aquí problemas entre el patrón y el peón. En la mayoría de los casos se trata de elementos conocidos que van de un establecimiento a otro. Dice al respecto la Sociedad Rural de P. Deseado.

«Es peculiar el régimen de las tareas y desenvolvimiento de las explotaciones pecuarias de la zona. En su mayoría se trata de concesiones de tierras fiscales que administran y trabajan personalmente los propios concesionarios, ocupando uno o más peones fijos, quienes suelen ser tratados y considerados como colaboradores, al extremo de que tienen asiento en la mesa del patrón. Cuando de la ocupación de jornaleros para las faenas de rodeos, baños, esquilas y señaladas se refiere, es común emplear a aquellos conocidos dedicados a los trabajos por día en los establecimientos del lugar, de tal modo vinculados a los dueños de los mismos que obtienen trato y concesiones especiales, como ser alojamiento, y mantención gratuita para ellos y sus caballos, uno, dos, tres o más días después de finalizadas las tareas para que fueron ocupados o con anterioridad a las mismas».

Si evidentemente esto es cierto en este aspecto de la cuestión y tratándose de elementos conocidos radicados hace años en la zona, no lo es respecto al elemento nuevo y trashumante. La intermitencia de los trabajos ganaderos, deja trabajos inútiles durante largos meses de invierno, como consecuencia de la suspensión temporal de esas actividades. Los braceros deambulan continuamente gravitando sobre el presupuesto de los establecimientos donde se les aloja y mantiene. Este elemento, generalmente extranjero y desconocido, se distribuye por puestos y estancias y el número de uno o dos en cada una; «pasan el invierno», hasta el comienzo de los baños de Agosto. Lo verdaderamente serio no es esta faz de la cuestión que la clásica hospitalidad patagónica ya acepta; en su acumulación en ranchos ubicados en los pueblos lo que preocupa a las autoridades; agregados temporariamente a los núcleos familiares constituidos sobre bases ilegales e inestimables de que nos hemos ocupado ya, en donde habitan a cambio de ser los encargados de suministrar, después de nocturnos merodeos por campos vecinos, la carne con que se alimentarán durante algunos días en el hacinamiento y la promiscuidad de la vivienda afrentosa. Por que verdadera afrenta constituyen en los pueblos esas viviendas en donde nadie trabaja y «no se sabe de que viven» según la clásica frase de rigor.

Al bracero extranjero es, hasta el momento necesario recurrir

Se hace saber al público — en general que la —

Zapatería "La Nueva"

— DE —

PEDRO MAIDANA

se trasladó al lado del
— Bar «Americano» —

Precios Módicos - Prontitud

Las Heras — T. S. Cruz

Indalecio Muruzábal

AGENTES DE:

SEGUROS: Atlas Assurance Co.
Maquinarias en General: Agar, Cross & Co. Ltd.

ACEITES LUBRICANTES: Shell Mex Ltd.
VACUNAS CONTRA LA MANCHA

ENORME SURTIDO EN CALZADO A
PRECIOS incompetibles en la PLAZA

EN BREVE GRANDES NOVEDADES EN
= **Tienda y Ropería** =

RAMOS GENERALES: Almacén — Tienda — Ferretería — Corralón de Maderas — Lubricantes

Acopio de Pielés en General

Consignaciones de Frutos del País

Adelantos Liberales

COLONIA LAS HERAS

F. C. P. D.

TERRIT. SANTA CRUZ

por su capacidad para efectuar la zafra, y por falta de elementos locales capaces de realizarla. Una vez más, las Escuelas rurales brindarían la solución asegurando elementos propios o idóneos que eliminarían al esquilador del país vecino que hoy dreña muchos pesos a la economía regional.

b) De orden económico.—1º. Impulso industrial—Difícil de prever. Pueden radicarse industrias locales, pero en especial sería el Estado quién podría implantarlas. Ya nos hemos referido a la posibilidad petrolífera de la región.

2º.—Diversificación, consolidación y acrecentamiento de la agricultura y la ganadería de la zona de influencia de los municipios. Consideración de éstos como centros de consumo interno. Se pueden radicar pequeños núcleos agrícolas, subdividiendo en reducidas parcelas, zonas próximas a este municipio, y sobre ambas márgenes del río Deseado, donde sería posible instalar chacras utilizando manantiales y el caudal del río en determinadas épocas del año.

La producción ganadera es tan grande y las poblaciones tan escasas, que poco absorben de ella. Lo que interesa a la zona es el incremento de la industria frigorífica de Puerto Deseado, a donde se transportan por ferrocarril animales en pie para ser faenados. El mercado de Comodoro Rivadavia, populosa ciudad industrial con sus campamentos petrolíferos vecinos que necesitan abastecerse en la región. Las franquicias aduaneras que contribui-

Peluquería «ROYAL»



Peinados-Permanentes

Para Señoras y Señoritas

Atendida por una experta Profesora

Colonia Las Heras — F. C. P. D. — Territ. Santa Cruz

TALLER MECANICO

DE

PEREZ HNOS.

Reparaciones y Ajustes de Automóviles

Tractores — Moto-niveladoras

Máquinas Agrícolas y Esquiladoras

Soldadura Autógena Precios Moderados

Soldamos piezas de antimonio a pedido de sus dueños

Colonia Las Heras — F. C. P. D. — Frente a la Telefónica

Dr. Asdrúbal R. Crego

MEDICO-CIRUJANO

CONSULTAS: DE 14 A 17 HORAS

Colonia Las Heras — Teléf. N.º 19 — Calle Perito Moreno

rán a que se eleven los precios del animal tipo exportación y por último la unión de la localidad con Comodoro Rivadavia que ofrecerá en todo tiempo, aún en pleno invierno la posibilidad de transportar a esa plaza animales en pie.

3º.—Fomento y difusión de ahorro y previsión.—Una adecuada propaganda y el trabajo previo de asegurar ocupación constante a los trabajadores. Solamente puede ahorrar quien provee abundantemente a sus necesidades.

4º.—Obras públicas y particulares tendientes a provocar y asegurar el progreso económico social del municipio.

Dotación a la localidad de agua potable.—Una obra de gran aliento se impone en este sentido en forma impostergerable; existe un plan originado en el anterior proyecto de Obras sanitarias de la Nación N.º 1189 que habilita una dotación de 50 litros por habitante al día. El servicio se realizaría sin conexiones domiciliarias y habilitando ocho surtidores públicos. Las cañerías tendrían una extensión de 15.000 metros y el proyecto está presupuestado en la suma de \$ 444.300.00 m/n (año 1941). El agua de la localidad se extrae de pozos de primera napa, con balde y molinos. Las aguas de la mayoría de los pozos, son inaptas; unas por mucho fluor, las otras por exceso de sales minerales. Estas dos condiciones son graves. El fluor por que según informes médicos origina el veteado de los dientes,

CASA CORBALL

Tienda — Confecciones — Calzados
Continúa su LIQUIDACION definitiva
de todas las existencias de mercaderías a
PRECIOS jamás vistos en este PUEBLO

Señor cliente! Es el momento de aprovechar para hacer sus compras de mercaderías de alta calidad a precios muy económicos

CASA «CORBALL»

COLONIA LAS HERAS

especialmente cuando se les suministra a los niños en el período de la dentición y existiendo en el agua en concentraciones superiores a un milígramo por litro. Las cinco muestras analizadas de Colonia Las Heras contenían de 2,4 a 3,5 mg. La mineralización excesiva de las aguas tienen poca importancia fisiológica pero su sabor desagradable obliga al público a recurrir a otras fuentes (aljibes y cisternas) donde se almacena agua llovida. Este hecho constituye un problema higiénico de importancia, no solo por la frecuente escasez del caudal (dependiente de las lluvias), sino, además, por la pésima calidad bacteriológica de estas aguas. «(El problema del agua potable en el interior del país)».

Gas. Su provisión a la localidad.—Cuando se han realizado perforaciones en zonas próximas, en procura de yacimientos petrolíferos, se ha observado en algunos casos fuertes desprendimiento de gas, en algunos casos acompañado por presión extraordinaria. Esta circunstancia debe tenerse en cuenta cuando se realicen nuevos trabajos ya que el problema del combustible (leña) se agrava cada día más por dificultades en el transporte, constituyendo todo un problema nacional la tara desmedida que se ha venido realizando para provisión de las poblaciones. Los terrenos sometidos a intensa y continua erosión cólica se desintegran, perdiendo el pequeño tapiz vegetal con el arrastre consiguiente de la capa húmida superficial. Difícilmente la vegetación vuelve a arraigar en ellos.

Arraigo de la población en la Patagonia

Por resolución del Ministerio de Agricultura ha quedado autorizada la recolección de pulpos en el litoral atlántico, excluido el sector comprendido entre Punta Pozos y Punta Quiroga, cuya concesión expira el 14 de julio próximo, para quedar de esa fecha comprendida dentro de las disposiciones adoptadas por dicho ministerio La reglamentación pertinente será dada a conocer por la Dirección General de Ganadería, en el plazo de seis meses, estableciéndose desde ya un pla-

zo de 120 días para solicitar el permiso habilitante por parte de las personas o entidades que se dediquen a la recolección de los mencionados moluscos. El fomento de dicha explotación ofrece amplias perspectivas a nuestro sud atlántico, cuya costa hasta ahora y conocida como productora del pulpos, si bien es de reducida extensión, hace suponer fundamentalmente, mayores zo-

nas ricas del valioso molusco. Nada más oportuno, entonces que estimular dicha actividad, tendiente a promover la búsqueda de nuevas fuentes productoras, y asegurar las que están en curso.

Con el nuevo régimen de concesiones, se habrá logrado zanjarse las trabas que hasta el presente mantenían en condiciones restrictivas en explotación, siempre y cuando las condiciones que

imponga la nueva reglamentación, contemple las características propias de toda la actividad que se desarrolla muy lejos de los centros de consumo, y con reducidos medios de comunicación.

Pero lo más destacable de esta iniciativa, es lo que se refiere al impulso que se dará al arraigo de una numerosa población costera, en forma segura y permanente, con recursos propios para su mejor desenvolvimiento. Se habrá encauzado así una sana política de población.

Cabe esperar, pues, con la explotación intensiva de la costa patagónica, el surgimiento de nutridos núcleos urbanos que darán vida a las desoladas regiones de nuestro sud atlántico.

Agüas contaminadas beben en Río Negro

Dentro del múltiple panorama que ofrece nuestro territorio como campo de trabajo, la riqueza del valle de Río Negro, se destaca como una de las bellas expresiones de la voluntad y el esfuerzo del hombre. La oportuna acción gubernativa de cuatro dé-

Vacunas PAUL Vacunas

CONTRA LA MANCHA

STOCK PERMANENTE DE VACUNAS FRESCAS

Pedidos en todas las casas de comercio de la zona o a sus agentes

Gumersindo González Díaz

Lucio Taules

en Puerto Deseado

en Colonia Las Heras

La Casa Paul Hnos., S. A., Maipú 25, Buenos Aires, se pone a disposición de los ganaderos para cualquier consulta que deseen hacerles, ya sea directamente o por intermedio de sus agentes y las que serán contestadas de inmediato

Ahora es el Momento

de comparar todo lo necesario para los meses de invierno

ALMACEN

FERRETERIA

TIENDA

MERCADERIAS
FRESCAS
Precios convenientes

ZAPATERIA

Para Hombres
Señoras y Niños
todo de buena calidad

BAZAR

Antisárnicos de varias Marcas

Existencia permanente de CAL especial para BAÑO y Azúre «FLOR»

La Patagonia

Puerto Deseado — Pico Truncado — Colonia Las Heras

Hotel "ARGENTINO"

— DE —

Juan Onofre SotoGrandes comodidades para
FAMILIAS Y VIAJEROS
atendido por sus dueños

Se reciben Pensionistas

Atención — Precios Módicos — Higiene
Las Heras — Teléf. N°. 11

cadadas desarrolló en aquella zona un adecuado plan de obras públicas, articulando los núcleos en formación con ferravías y cursos de riego, hizo que en tan breve lapso, el entonces, yermo se transformara en el opulento valle de hoy, que tan positivo relieve tiene hoy en la economía del país.

Gracias a los esfuerzos, con todo tesón allí realizados por los pobladores, como el de la fertilización de las tierras con abono artificial, el cultivo de la fruta ha llegado a uno de los más altos niveles de intensificación. Baste decir que la explotación de reducidas parcelas es una de las formas predominantes en la zona, donde florecen numerosas poblaciones cada día más prósperas.

Pues bien: no obstante la densidad de población alcanzada por los principales centros urbanos de la región, y la cuantiosa riqueza de sus explotaciones, ninguno de dichos centros posee un servicio de agua potable, adecuado a su exigencia pública. El agua que se consume proviene de napas superficiales de fácil contaminación. Sus consecuencias son arto visibles: el alto porcentaje de mortalidad infantil que allí se registra tiene su principal causa en la insalubre calidad del agua que se bebe. La mismo puede decirse de los numerosos casos de afecciones gastro-intestinales que se observan entre los pobladores.

La grave deficiencia señalada adquiere vivo contraste con el caudal de riqueza que desborda del valle —que suministra el 85 por ciento de nuestras exportaciones de frutas— y hace imperiosa la solución del problema, que afecta la salud de millares de personas. Nada más urgente que realizar las perforaciones necesarias para dotar a esas laboriosas poblaciones un servicio de agua potable a tono con los elementales normas de salubridad.

Reducción de tasas como estímulo a la iniciativa privada

— 0 —

El alto espíritu de previsión que campea en la dirección política que rige la marcha de la gran democracia del Norte, acaba de ofrecer un nuevo testimonio por boca de su primer mandatario, quien en un mensaje al Congreso abogó por la reducción de los gravámenes, como uno de los problemas a resolver al término de la contienda. «El actual sistema de impuestos —dice el mensaje— deberá ser revisado, y el Congreso habrá de estar preparado para disponer

en la postguerra, las reformas necesarias en el sistema de contribuciones destinadas a estimular el capital para nuevas empresas». La vastedad del actual conflicto bélico en que está en juego el destino de la libertad que es el destino de los pueblos, demandó en aquel país la adopción de medidas de emergencia que coadyuvaron a hacer del mismo el «arsenal de las democracias».

Sería inocuo pretender circunscribir el alcance de las palabras del presidente Roosevelt a la es-

fera de su propio país, ya que los efectos de la lucha contra el totalitarismo alcanza por igual a aquellas naciones que se han mantenido al margen, como ocurre con el nuestro. Son del dominio público las dificultades creadas por la escasez de artículos

Librería y Lotería

— ANEXO: —

DIARIOS y REVISTAS

Casa PARRA — Col. Las Heras

imprescindibles que antes se importaban en la medida de nuestras necesidades, tanto para la industria como para el consumo. Ello ha determinado, por parte, el auge de diversas actividades industriales, las que se verán abocadas a un serio problema en la postguerra.

La interdependencia que regula las relaciones de la vida económica obliga a considerar la cuestión en todos sus aspectos. En este caso corresponde considerar el de los gastos públicos

VENTAS de LANAS

PRODUCTOR:
LAS VENTAS AFUERA

conspiran contra su elemento de defensa, que es el

Mercado Central de Frutos

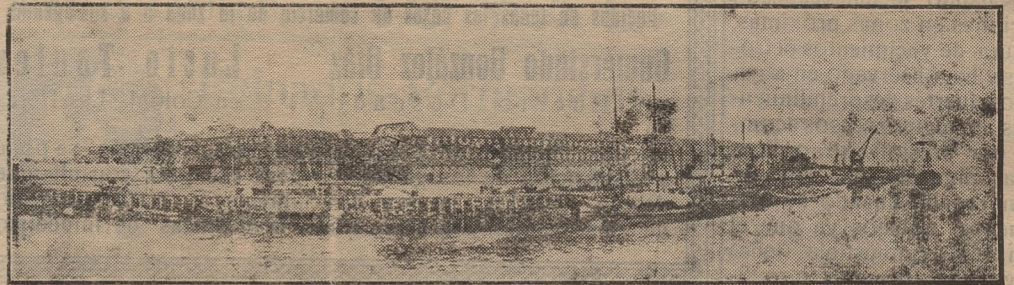

Si esta gran institución desapareciese como lo buscan ciertos elementos que actúan en el comercio de lanas, quedaría la producción del país entregada a pocas manos y usted a : oscuras, sin la guía diaria de los : PRECIOS que le da nuestro ESTABLECIMIENTO

Enviar sus LANAS al MERCADO CENTRAL de FRUTOS significa, pues: DEFENDER el producto y VENDERLO al : PRECIO más alto en el mínimo de tiempo :—

Unico agente para la zona

Eduardo Vázquez & Cía. - Puerto Deseado

Gran Pichincha

Por tenerse que ausentar su dueño, se VENDE o se ALQUILA la «Pensión Venecia». Lugar céntrico. Negocio acreditado. Para más datos dirigirse personalmente o por correspondencia a

Miguel Derisio — Colonia Las Heras

por su natural relación con los gravámenes. Reducir el monto de las erogaciones del Estado a los términos estrictos de su capacidad vale tanto como ajustarse a la realidad, que es donde debe inspirarse toda política imbuída de saludables principios.

Así entendida, la orientación democrática de la economía fiscal significa tanto como incrementar la iniciativa privada en materia de inversiones. Y asegurar el mayor desarrollo de su riqueza.

Chile fomenta la industria pesquera para la explotación

(Andi)—Está dando excelentes resultados el plan aplicado por el gobierno chileno para el fomento de la industria pesquera. La nueva política que en esa materia desarrolla el Ministerio de Industria se ha concretado con el aumento apreciable de la producción pesquera. En 1942 la producción fué de 32 millones de kilogramos y de 41 millones en 1943. En lo que respecta a 1944, los resultados han sido auspiciosos: en el primer trimestre la producción se duplicó con respecto al mismo período del año anterior.

El plan gubernamental contempla todas las medidas necesarias para colocar a la industria de la pesca en un alto grado de eficiencia y rendimiento. En el transcurso de cinco años deberán invertirse 65 millones de pesos para el fomento de todas las actividades vinculadas con la citada industria. De acuerdo al plan, el puerto de San Vicente se convertirá en el centro pesquero más importante del país. En dicha zona la Corporación de Fomento inaugurará un gran frigorífico. En San Vicente funciona actualmente una escuela industrial de la que egresan numerosos jóvenes capacitados para hacerse profesionales de la pesca. En esa forma se tiende a encausar a la industria pesquera hacia su tecnificación. Se tiene el propósito de extender a otras zonas pesqueras las enseñanzas técnicas que se imparten en la escuela industrial de San Vicente. Además, se procurará tender a la formación de pequeñas colonias de pescadores diseminados a lo largo del litoral chileno, que podrían dar base a una industrialización casera de la pesca. En esas poblaciones podrían establecerse factorías familiares para dar forma a un comercio permanente de salamones, salmueras, escabechados, ahumados, etc.

Simultáneamente con la intensificación de la producción se han tomado medidas para concertar la distribución rápida, económica y eficiente del pescado

en las localidades más mediterráneas del país. Han sido creadas, además, numerosas comisiones de propaganda que divulgan entre la población los secretos del arte culinario, tratando de incrementar el consumo del pescado.

Con el establecimiento de la industria de la pesca en Chile, se han planteado dos puntos de vista relacionados con ese problema: 1º.) se necesita pesca de altura de gran rendimiento, y 2º.) una industrialización a fondo, por medio de la cual aprovechar todos aquellos productos que no pueden consumir los chilenos. En los círculos industriales se manifiesta al respecto que Chile podría producir una cantidad de artículos que tendrían amplia aceptación en mercados del exterior, asegurando para el país una corriente industrial de importancia. Se trataría así de seguir el ejemplo de Noruega, cuya producción excede en mucho a sus necesidades internas. En este ca-

so se encuentra la merluza, que es similar o acaso superior a la «aplit-sey», que ese país exportaba hasta antes de la guerra al Africa Occidental y que constituía la alimentación principal de más de 50 millones de negros. Además, Estados Unidos consume más del 80 por ciento de la producción mundial de atún congelado y de anchoas y sardinias en conservas, productos de que los mares de Chile están pobladosísimos.

Se hace saber al público
— en general que la —

Zapatería "La Nueva"

— DE —

PEDRO MAIDANA

se trasladó al lado del
— Bar «Americano» —

Precios Módicos - Prontitud
Las Heras — T. S. Cruz

Radio Electricidad en General

TALLER ELECTRO TECNICO

Col. Las Heras — «En la U sina»

En todos los aspectos relacionados con el fomento e industrialización de la pesca entiende una comisión norteamericana, que preside el ingeniero y biólogo señor Wiltón Lowell. La llegada de esa misión ha sido auspiciada por la Corporación de Fomento de la Producción, con el fin de llevar a la práctica todos los puntos que contiene el plan gubernamental de cinco años. Actualmente la comisión estadounidense realiza los preparativos para conocer los fondos de pesca; aumentar las cartas pesqueras; catalogar los bancos de mariscos; practicar estudios biológicos de la fauna marítima y fluvial; conocer los planetones de las aguas dulces y marítimas y practicar finalmente, estudios hidrobiológicos y oceanográficos.

CAP

El día 22 de marzo próximo se iniciará la segunda faena

en Puerto Deseado, con el fin de facilitar la entrega de animales procedentes de la pre-cordillera. Por razones de organización se urge a los Sres. ganaderos para que sometan cuanto antes sus ofertas, ya sea a los compradores en gira, directamente al Frigorífico, o a las Sociedades Rurales de la zona.

La C.A.P. confirma también que liquidará la hacienda faenada en Puerto Deseado durante la presente temporada, de acuerdo con la siguiente escala de precios:

Corderos:	Por kilo limpio
1ª. livianos, gordos, tipo Exportación, de 9 1/2 a 17 kilos	\$ 0,6450
1ª. pesados y 2ª., gordos, tipo Exportación, 17 a 22 »	» 0,6225
Delgados, tipo consumo y linfadenitis	» 0,3500
Flacos, tipo conserva	» 0,1445
Capones	
Livianos, gordos, tipo Exportación, hasta 22 kilos	» 0,4500
Pesados, gordos, tipo Exportación, arriba de 22 kilos	» 0,4000
Delgados, tipo consumo y linfadenitis	» 0,3500
Flacos, tipo conserva	» 0,1810
Ovejas	
Livianas, gordas, tipo exportación, hasta 22 kilos	» 0,3225
Pesadas, gordas, tipo exportación, arriba 22 kilos	» 0,2780
Delgadas, tipo consumo y linfadenitis	» 0,3000
Flacas, tipo conserva	» 0,1075

Carneros:	
Conserva	» 0,1810

Digestor:	
Corderos, borregos, capones, ovejas y carneros	» 0,4000

NOTA: El borrego, tipo cordero exportación, hasta 22 kilos, se clasificará y pagará como tal. Cuando pasa de los 22 kilos se clasificará como capón de 1ª. ó 2ª.

La CAP defiende en todo momento los intereses de los ganaderos, quienes deben apoyarla resueltamente, sometiéndole con preferencia sus ofertas de hacienda, teniendo presente también que una matanza numerosa reduce los costos de industrialización y permite mejorar los precios de compra.

Corporación Argentina de Productores de Carnes

—:— FRIGORIFICO PUERTO DESEADO —:—

Tienda "EL CEDRO"

No necesita la propaganda superflua, su seriedad comercial ha alcanzado los límites requeridos.

COMPRUEBE usted la **VERDAD** y será uno de nuestros mejores **PROPAGANDISTAS**

ESE ES EL LEMA DE

Col. Las Heras - J. Kerbage - T. Sta. Cruz

Dr. Mariano J. Menéndez

CLINICA Y CIRUGIA GENERAL

ELECTRICIDAD MEDICA

Rayos Ultravioletas - Diatermia - Radioscopias - Radiografías
CONSULTORIO:

CALLE FLORENTINO AMEGHINO

Colonia Las Heras — F. C. P. D. — Teléfono N.º 3

TALLERES

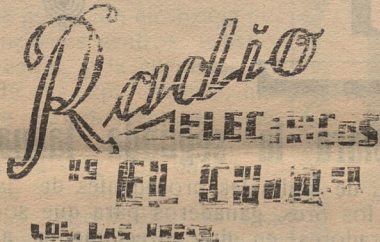

Ya está probado que no es necesario que Vd. remita sus trabajos de reparación de radio y electricidad a ninguna parte, ya que en nuestros talleres se realizan reparaciones ampliamente garantidas, cobrando precios razonables

Un establecimiento técnico al servicio de su receptor o máquina eléctrica
Col. Las Heras — Al lado Tienda «Chain» — Territ. Santa Cruz

FOTO

Revelaciones - Copias - Reproducciones
Fotos en Colores - Ampliaciones

Fotografías para Carnet y Documentos

R
A
M
O
S

El tiempo pasa y el recuerdo queda
perpetúe el recuerdo de su bebé en una

FOTO «RAMOS»

FOTOGRAFIAS EN:

Anillos - Medallas - Espejos - Carteras

RETRATOS

Colonia Las Heras — Territ. Santa Cruz

GRANDES TIENDAS

La Favorita

Comodoro Rivadavia - Chubut

El Baratillo

Col. Las Heras - T. Sta. Cruz

Gran LIQUIDACION en

TODAS LAS SECCIONES DE

Tienda Ropería Zapatería Mueblería

NOTICIAS VARIAS

—o— Ecos del homenaje al Dr. Mariano J. Menéndez

Como lo diéramos a conocer, el domingo último se llevó a cabo en el salón de actos de la Comisión de Fomento, el homenaje con que el pueblo en general despidió al Dr. Mariano J. Menéndez. El mismo constituyó en la entrega de un precioso pergamino en el cual se habían suscripto más de cien firmas, y en una medalla, que la Comisión organizadora mandó confeccionar en Buenos Aires. Hicieron uso de la palabra en este acto, el Ing. señor Miguel R. Romero el Dr. Amadeo Antonelli, y contestó a los mismos el homenajeado. Asimismo a la señora esposa e hijitas del Dr. Menéndez, les fue obsequiado un ramo de flores en nombre de las damas de la localidad.

Viajeros

De y para su estancia, el señor Augusto Kortén.

—De Comodoro Rivadavia y para la estancia «La Italo», el sub-comisario Sr. Luis Baldettaro.

—Para su establecimiento ganadero, el Sr. Luis Parolín.

—De y para su estancia, el señor Eugenio Labardibar.

—En ésta, el señor Emilio Fuentes Rodríguez y señora.

Cine Teatro Español

Para hoy a las 21.30 se anuncia en esta sala la vida, los triunfos, la lucha y la muerte del idolo popular de la canción criolla en «La Vida de Carlos Gardel», La más aplaudida creación del

famoso galán cantor: Hugo del Carril secundado por Delia Garcés, Elso O'Connor, Santiago G. Cou y Miguel G. Bao. Los tangos y canciones que Gardel divulgara por todo el mundo.

—Para el jueves 8: Una joya del cine argentino, Pedro L. Lagar, Néilda Bilbao y Roberto Airdi en el estreno «La Verdadera Victoria».

Comunicados Municipales

Se llama la atención a todos los ocupantes de solares, comprendidos dentro de este municipio, que deberán proceder a efectuar la limpieza de los mismos dentro de la mayor brevedad posible, librándolos especialmente de los yuyos y malezas existentes, ya que éstos al semillar, se propagan con inusitada profusión, constituyendo un serio y grave perjuicio para las plantaciones de huertas y chacras.

Se comunica a deudos y familiares de extintos inhumados en el cementerio local, que deberán hacer retirar las coronas palmas, etc., de su propiedad, alojadas en el galpón-depósito, del cementerio, depositándolas en las tumbas respectivas o dándoles el curso que estimen oportuno; a tal efecto se concede un mes de plazo a contar de la fecha, pasando el mismo, la Comisión de Fomento se reservará el derecho sobre el destino de dichas coronas, etc., que no hayan sido retiradas, no atendiendo reclamo alguno.

Las Heras, Marzo 1.º de 1945

Malogran enormes riquezas los incendios de bosques

Nuestro país ha experimentado la pérdida de grandes extensiones forestales, debido a los incendios que en la zona austral pasan desde Chile a este lado de la cordillera

HAY QUE REACCIONAR CONTRA LOS ROCES DEL FUEGO

(Andi).—Las regiones australes de la Argentina y de Chile son víctimas, una vez más, de los incendios que arrasan sus bosques. El fuego, que se utiliza para desmontar, no obstante la enérgica campaña contra este pernicioso hábito, se traga todos los años inmensas riquezas. En estos momentos arden en nuestro país extensas regiones boscosas de Neuquén, que amenazan a las poblaciones de Aluminé Rahué y Estancias Lagos Mármol y se han ubicado focos de fuego en los bosques de Coloco, entre los lagos Pilihué y Norquico, que también pueden tener consecuencias desastrosas. En Chile, resplandores de inmensas hogueras iluminan el cielo de las proximidades de la ciudad de Valdivia y especialmente en Temuco, en la provincia de Cautín. El fuego hace presa de bellas y añosas arboledas como si fueran pedazos de papel. Calculan en el país hermano que no menos de doscientas fogatas están realizando una terrible obra destructiva a pesar de las rápidas medidas adoptadas, para impedir el avance del fuego. Lo más grave es que los incendios pasan la

cordillera para extenderse a los bosques argentinos, arrasando arboledas que ni en el curso de medio siglo pueden recobrase.

Se impone una acción decisiva: El año anterior, nuestro gobierno a raíz de la extensión de los incendios a nuestro país desde Chile, reclamó ante las autoridades chilenas a fin de evitar la reproducción de una costumbre que tan perjudicialmente afecta a nuestro patrimonio arborescente de la Austrandia. Comprendida la razón de nuestras reclamaciones, ambos países convinieron una serie de medidas destinadas a combatir los incendios de los bosques. Empero, parece que no han dado resultado, a juzgar por el fuego que en el presente, a ambos lados de la cordillera, está devorando bosques enteros y amenaza destruir cuantiosas reservas forestales. De ahí que sea necesario contemplar nuevamente este asunto a fin de resolverlo de la mejor manera posible y en forma definitiva.

Perjuicios enormes. En Chile—nos informa nuestro corresponsal en Santiago—las autoridades combaten enérgicamente la práctica de los roces de fuego.

No han logrado, sin embargo, el éxito que sería de desear, no obstante haberse difundido los trágicos resultados de los incendios que redujeron a ceniza, el año pasado, grandes bosques. En esos incendios, en efecto, encontraron la muerte treinta y dos personas y muchas, cercadas por el fuego, sufrieron quemaduras. En cuanto a las pérdidas materiales fueron cuantiosas. En Chile se considera que representaron perjuicios por valor de varias decenas de millones de pesos. Tan ingente suma no es exagerada si se tiene en cuenta el valor de cada árbol y de los animales que, cercados por el fuego y el humo, se vieron imposibilitados de huir y murieron quemados.

Una campaña: Como hasta el presente no ha tenido el éxito esperado la acción contra los incendios de bosques, el gobierno de Chile, haciéndose eco de las propias conveniencias nacionales y de las de la Argentina, se dispone a iniciar una tenaz campaña contra esa absurda modalidad. Un alto funcionario de la Dirección de Informaciones y Cultura, el señor Wilfredo Mayorga, tendrá a su cargo la estructuración de una obra preventiva contra el roce de fuego, decidida por el Ministerio de Tierras y Colonización. En primer término aplicarán severísimas penas contra los que, a la sombra de una codicia inadmisiblemente de una irresponsabilidad que revela, atentan contra uno de los valiosos patrimonios colectivos: el bosque, hecho de ser por sí gravísimo, pero mas grave aún en el caso argentino-chileno, pues en ambos países el bosque austral, de variedades finas, como la araucaria imbricata, abarca una zona relativamente limitada.

Contribución para el Fondo «Pro-Escuelas» de la Zona Militar de C. Rivadavia

Estado de la cuenta: Saldo depositado en el Banco de la Nación Argentina \$ 104.993.65. Ingresos hasta el día 17 de Febrero: Conceptos varios: 9 Grupo Artillería Liviana, \$ 10; Juez Lago Buenos Aires, 0.61; Comisión de Astra, 125.30.

Venta de lana: Sres: J. Lanes \$ 60; L. Ramírez 75; S. Alberti 50; J. González 38; J. Vachetta 35; J. Castillo 15; Sra. Va-

“LA MODA”

Sastrería de Medida
— DE —
JOSÉ M. BOTANA

extenso surtido en casimires ex tranjeros, de gustos seleccionados

Corte irreprochable
Prolija terminación

Colonia Las Heras

Territorio Santa Cruz

JULIAN LOPEZ
MARTILLERO PUBLICO

COLONIA LAS HERAS ZONA MILITAR DE C. RIVADAVIA

La CASA «LA ESPERANZA» de ALONSO HNOS.

Es GRANDE por su SERIEDAD

por sus ARTICULOS de CALIDAD y PRECIOS moderados

Ramos Generales

: CASA :

Teléfono

“La Esperanza”

Número 18

vela por los intereses de sus clientes, en beneficio mútuo

Colonia Las Heras — ALONSO HNOS. — Territ. Santa Cruz

Carpintería Mecánica “ARRIGHI”
DE
ARRIGHI & MONTEIS

Trabajos del Ramo en General: Puertas - Ventanas - Estanterías - Mostradores - Mesas - Bancos y toda clase de Muebles.

—: Carrocerías para Camiones y todo trabajo Rural etc. —

Ponemos en conocimiento de nuestros clientes que como tenemos instaladas toda clase de maquinaria, hacemos y siempre tenemos hecho trabajos como ser: Cornizas, Zócalos, Contramarcos, Tapajuntas, Piquetes para cercos, si no hubiera en existencia los —: hacemos con la mayor prontitud. —

También ponemos en conocimiento del público en general que tenemos depósito de ATAUD de todo tamaño y precio. Hacemos Ataud en tres horas. **Sr. Cliente!** Si tiene que encargar algún trabajo pídanos presupuesto que le convendrá. No se deje engañar. Prontitud - Esmero en el Trabajo y seriedad en el Trato. — Colonia Las Heras. — Teléfono Núm. 97

Casa «Chain» LIQUIDA

totalmente por cambio de firma todas existencias de mercaderías

TIENDA — ROPERIA

y más de 800 pares de CALZADO en general y

—: DE GRAN ACTUALIDAD —:

TIENDA

—: CASA :—

Confecciones

ROPERIA

‘CHAIN’

ZAPATERIA

Liquidada por cambio de firma

BOTAS para hombre de la afamada marca **OSCARIA** a los PRECIOS actuales de FABRICA

Aproveche esta gran LIQUIDACION

Colonia Las Heras — JORGE CHAIN — Territ. Santa Cruz

BOBINADOS DE Dinamos - Motores Eléctricos - Magnetos
TALLER ELECTRO TECNICO
En la Usina — Col. Las Heras

rela Vda. de Castillo 14; Sra. Vicenta Vda. de Martín 80; Manuel Celaya 35; Clemente Benito 110; J. B. Charo 168.57; Soc. Anónima Ganadera Nueva Oriental 2.318.80; M. Garriz 186.86; Sra. E. R. de Cabezas 34; F. Góiluru 36.40; Antonio García 17.99; Arnyn Jones 5; Ricardo A. Jones 5; Fermín O. Pascua 10; Carlos Ekardht 44.15; Sra. Pilar Mendoza 2; P. Cengija 5; Francisco Camacho 0.30; José Ormachea 100. Total \$ 3.581.98
Total suman \$ 108.575.63
Ciento ochó mil quinientos setenta y cinco pesos con sesenta y tres centavos moneda nacional.
(Fdo.) Esteban Font, Mayor, Jefe interino Plana Mayor Gobernación Militar de C. Rivadavia.

Mercado de Lanas

Inf. Curto, González y Cía.
Después de la paralización transitoria habida en el mercado a causa de las últimas fiestas, han vuelto a reanudarse las operaciones, siguiendo, como antes, la preferencia por las lanas de tipo merino australiano, que son las que van marcando los mejores precios de la temporada.

Del Neuquén se negoció primeramente un importante lote lana merino, prima y cruza fina cordillera, de unos 130.000 kilos a razón de \$ 23.50, y otro de igual procedencia, de más o menos 38.000 kilos a \$ 19.50.

Del Chubut se vendieron algunas partidas de lanas de tipo corriente, entre \$ 10 y \$ 12.50, incluso viejas.

De Santa Cruz se anotó la venta de un lote supra, de lana nueva, procedente de Comandante Luis Piedrabuena, a \$ 15.50 y varias otras partidas de la cosecha pasada, que alcanzaron un volumen de poco más de 100.000 kilos, vendidas entre \$ 13 y 14. De Río Gallegos acaba de obtener salida un lote de lana vieja, conocido como de estancia «Bella Vista», que suma unos 180.000 kilos a \$ 17.50.

Como se ve, existe un mayor interés en nuestro mercado, y como han empezado a operar dos nuevas firmas del ramo, se ha producido una mayor animación en la plaza, debiendo anotarse que también algunas casas exportadoras empezaron sus negocios.

Inf. de Angel Vélaz y Cía.

Si bien es cierto que en los últimos días hemos tenido una corriente de negocios algo más franca que en la semana precedente, justificandolo así la cifra de 1.500.000 kilos a que alcanzaron las ventas realizadas, cabe hacer notar que aún gravita sobre nuestro mercado la casi inactividad de los exportadores que continuaron a la expectativa de licencias para los Estados Unidos.

La falta de estas licencias ló-

EL INTERIOR

PERIODICO DE INFORMACION GENERAL

Encargando todo trabajo de imprenta en sus TALLERES GRAFICOS se

—:— obtiene economía y presentación esmerada. — Precios Módicos —:—

Teléfono Número 65

Colonia Las Heras

Territ. Santa Cruz

gicamente incide para que la comercialización de nuestras lanas siga un ritmo lento que por cierto no guarda relación con las entradas que actualmente son importantes.

De todas maneras, el movimiento de operaciones en esta semana puede tildarse como satisfactorio, aunque se ha mantenido invariable la tendencia para determinados tipos y procedencias. Los fabricantes del país solicitaron preferentemente las lanas finas merinos tipo australiano, originarias de la zona cordillerana de los territorios de Neuquén, Río Negro y Chubut, siendo mejor cotizadas las de resistente y bien crecida mecha, lanas perfectamente acondicionadas y de rendimiento franco. El precio máximo de la semana correspondió a un lote de 130.000 kilos lana merino de Cordillera Chubut, por el que se pagó \$ 23.50 los 10 kilos. Otros lotes no tan especiales, se vendieron entre \$ 16.- y 19.50, y los generales de \$ 10.- a 14.- los 10 kilos.

En lanas más cruzadas, procedentes del territorio de Santa Cruz los negocios fueron limitados aunque los precios siguieron estacionarios en niveles satisfactorios.

Los lavaderos por su parte, actuaron con buena disposición y con preferencia en segundas esquilas cruzas finas y medianas

No malgaste tiempo y dinero

Cuando necesite un artículo de almacén

pidalo telefónicamente o a nuestro vendedor a domicilio y antes que Vd. lo piense lo tendrá en su casa, sin recargo de precio alguno

Es otra de las ventajas del servicio de reparto a domicilio QUE LE BRINDA

Col. Las Heras - **ARGENSUD** - Teléf. N.º 2
LA CASA DE CONFIANZA

PANADERIA « LA FLOR »

— DE —

SAN JUAN HNOS.

Venta de Pan y Galleta

REPARTO A DOMICILIO

Se atienden pedidos de la campaña

Las Heras — T. S. Cruz

DITCO REPUESTOS

FAX — DO — X

EL MEJOR **ACUMULADOR**

AVIMOTOR

LUBRICANTES

“ FORD ”

“ DODGE ”

“ CHEVROLET ”

“ INTERNATIONAL ”

TALLER MECANICO

FREDDIE J. BROWN (H.)

TODO PARA EL AUTOMOVIL

Anti-congelante

‘Permatex’

Anticongelante

‘Permatex’

Colonia Las Heras

Teléfono N.º 79

Casilla Correo N.º 2

y hasta gruesas, libres de toda semilla, bien desarrolladas, finura homogénea, livianas y perfectamente desbarrigadas, originarias del oeste de la Pcia. de Buenos Aires, Sur de Córdoba y de la Pampa, las que se colocaron dentro de precios sostenidos.

En lanas enteras cruzas finas y medianas de las cualidades y procedencias antes citadas, los negocios resultaron de escaso volumen, sin embargo hubo algunos interesados ocasionales por buenas lanas gruesas de las que se vendieron varios lotes, sin duda con fines especulativos, en base a precios bajos que variaron entre \$ 5.- y 6. los 10 kilos.

No hubo variantes de importancia para lanas enteras y segundas esquilas de E. Ríos y Corrientes las que siguieron teniendo demanda moderada.

En lo tocante a lanas de cualquier finura y origen, con semilla, cabe informar que han continuado teniendo pocos interesados y por consiguiente las ventas que se lograron realizar fueron puramente circunstanciales, a los precios bajos del momento.

La CERVEZA de calidad
que el público siempre prefiere

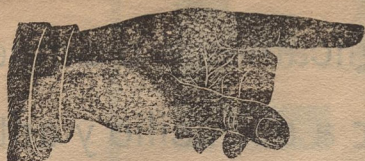

QUILMES

Sociedad Anónima Importadora y Exportadora de la Patagonia

Colonia Las Heras — Teléfono Núm. 61 — Territ. Santa Cruz

Dr. Amadeo Antonelli

MEDICO - CIRUJANO

Análisis en General

Horas de consultas de 14 a 18 horas

Col. Las Heras — Teléf. Núm. 58 — Territ. Santa Cruz

Dr. Angel Butti

Cirujano Dentista

Del Hospital local y de las Escuelas del Partido. — Ex médico del Hospital Durand y Asist. Pública de la Capital

— : — **LAZARO GRUNBERG** — : —

Director del Laboratorio de Prótesis

Consultorio y Laboratorio Dental

Las MODERNAS instalaciones de nuestro CONSULTORIO y la ventaja de contar con el LABORATORIO ANEXO, además de un gran STOCK de MATERIALES y DIENTES, nos permiten realizar a nuestros pacientes cualquier clase de trabajo, ya sea Puentes fijos de Oro, Dentaduras completas o parciales, etc. en el término de 24 a 48 horas. Nuestra permanencia definitiva en ésta respalda la garantía más absoluta que otorgamos con nuestro trabajo

Casa del Señor C. Ardura — Teléfono número 140 — Puerto Deseado

PARA

Instalaciones Eléctricas
é Industriales

Pida a: Teléfono Núm. 95

Empresa Luz y Fuerza

DISPONEMOS STOCK PERMANENTE DE:
— ARTICULOS DE ELECTRICIDAD —

Fernández Hnos.

Colonia Las Heras

Territ. Santa Cruz

Encargue sus trabajos en nuestro taller gráfico

Los Antisápnicos

“YOUNG”

Son Muy Buenos

Haga sus pedidos en las casas de comercio o directamente a su representante de P. Deseado

ENRIQUE JAUNARAS

CHANCHERIA

LA BLANCA

— DE —

PASKALICH HNOS.

ELABORACION DE TODA CLASE DE FIAMBRES de la mejor calidad.

Existencia permanente

Se atienden pedidos de la campaña

Las Heras — T. Sta. Cruz