

Registro Nacional
193.235
Propiedad Intelectual

EL INTERIOR

Carro Argentino
Cnl. Las Heras
Tarifa Reducida
Concesión 2437



TERR. SANTA CRUZ

PERIODICO INFORMATIVO

APARECE LOS SABADOS

Año XXI

Colonia Las Heras, Marzo 9 de 1946

Núm. 1046

Fué modificada la reglamentación del concurso de lanas

Los pequeños criadores de ovinos competirán aparte de los grandes establecimientos

Con el propósito de permitir una concurrencia más numerosa de pequeños criadores de ovinos —expresa una noticia oficial— haciéndolos competir separadamente de los grandes establecimientos productores, el Ministerio de Agricultura dictó una resolución por la que se introducen modificaciones a la reglamentación en vigor para el concurso anual de lotes de lanas que con el patrocinio de aquel departamento de Estado se realiza desde tiempo atrás en el Mercado Central de Frutos de Avellaneda.

La nueva reglamentación regirá para el noveno concurso, a realizarse en la primera quincena del mes de abril próximo, y en el cual competirán separadamente lanas de planteles y de majada en cuanto a calidad, uniformidad y acondicionamiento.

Condiciones para lanas de planteles y majadas.— Para lanas de planteles regirán las siguientes condiciones:

Se establece una categoría para cada raza ovina que se críe en cualquier región del país: Merino Argentino, Merino Australiano, Corriedale, Romney Marsch, Lincoln Black Face, etcétera, excluyéndose la Karakul y las denominadas comunmente Caras Negras. En cada categoría o raza los productores podrán intervenir solamente con un lote de lana constituido por diez vellones de ovejas y uno de carnero. El vellón de carnero deberá individualizarse mediante una etiqueta y podrá ser acondicionado junto con los de oveja. No podrán intervenir lotes cuyos vellones no respondan a las características de la raza o presenten señales de cruzamiento. En todas las razas deberán presentarse lanas enteras, vale decir, de un año de crecimiento, con excepción de la lincoln, que tendrá, además, categorías «Campeonato» y «Estímulo», y estarán regidas por las siguientes condiciones:

Categorías—1) «Campeonato» En esta categoría podrán inscribirse libremente todos los productores de lana. Los concurrentes deberán pesar de 400 a 450 kilogramos. 2) «Estímulo»: En esta categoría podrán inscribirse todos los establecimientos de pequeña o mediana producción que no hayan obtenido «Premio de Honor» en concursos anteriores, o que no hubieran intervenido en los mismos.

No podrán inscribirse en esta

categoría los grandes establecimientos que, por su cantidad y calidad de producción, puedan competir en la categoría «Campeonato», aunque no hubieren obtenido premio o intervenido en otros concursos. En esta categoría los lotes que intervengan deberán pesar de 200 a 230 ki-

logramos. En ambas categorías competirán separadamente lanas producidas en las siguientes regiones del país:

Corrientes y Entre Ríos, Buenos Aires (excepto los partidos de Villarino y Patagones). Córdoba excepto la región sur). Norte de San Luis, Santa Fé, Santiago

Con obtener mayoría en la Capital, Buenos Aires y Santa Fé o Córdoba se gana en el comicio presidencial

En cualquiera de esas dos alternativas se superaría con creces la simple mayoría que se requiere en el Colegio Electoral, integrado por 376 miembros

COMO SE INTEGRA EL CONGRESO NACIONAL

La incógnita del escrutinio de la elección presidencial permite la realización de toda suerte de conjeturas alrededor de la formación del Colegio Electoral que elegirá al presidente y vicepresidente de la Nación. Los Colegios Electorales se reúnen en sus respectivas provincias y en la Capital Federal y el escrutinio final corresponde a la Asamblea Legislativa, que integran los senadores y diputados nacionales de las catorce provincias y la Capital Federal.

Integración del Colegio Electoral.— El total de electores votados en los distritos electorales asciende a 376, es decir el doble de la representación parlamentaria nacional, formada por 158 diputados nacionales y 30 senadores nacionales.

Los electores que corresponden a cada distrito son los siguientes: Capital Federal, 68; Buenos Aires, 88; Santa Fé, 42; Córdoba, 34; Entre Ríos, 22; Corrientes, 18; Santiago del Estero, 16; Mendoza, 16; Salta, 10; San Luis, 10; San Juan, 10; Catamarca, 8; Jujuy, 8; La Rioja, 8.

Dos Provincias y la Capital deciden.— De acuerdo a la ley Pueyrredón, sancionada en el año 1936, que modificó la Ley Sáenz Peña, quedaron suprimidas las minorías en las elecciones presidenciales. Bajo este sistema se realizó la elección del año 1937, en que resultó elegido el doctor Roberto M. Ortiz. En esta forma el triunfo de una lista en la Capital Federal y dos provincias, Buenos Aires, que tiene casi la cuarta parte del total del Colegio Electoral y Santa Fé, o Córdoba, deciden la elección. Así la Capital, Buenos Aires y Santa Fé, total 198 electores. Los dos primeros distritos y Córdoba, 190. Es, decir, que tiene sobrada mayoría ya que se requiere la mitad más uno del total del Colegio, o sea 189 electores.

Composición del Congreso Nacional.— Resulta del mayor interés también en esta elección el resultado de los comicios de legisladores nacionales. Una de las ramas del Congreso, la Cámara de Diputados, se elige en forma directa y con el sistema de lista incompleta, con mayoría y minoría en casi todos los distritos, con excepción de tres provincias, Catamarca, Jujuy y La Rioja, que solamente eligen dos diputados cada una por la mayoría, sin que la minoría tenga representación.

Para integrar el Senado, los representantes son elegidos por las legislaturas de sus respectivas provincias. En la Capital Federal los senadores son elegidos por el pueblo, pero en forma indirecta, como en la elección presidencial, votando por el mínimo número de electores que en aquella. Así, los 15 distritos electorales, envían al Senado de la Nación, treinta representantes.

Integración de la Cámara de Diputados.— La Cámara de Diputados se integra en la siguiente forma: Capital Federal, 32 diputados; 22 por la mayoría y 10 por la minoría. Provincia de Buenos Aires, 42 diputados; 28 por la mayoría y 14 por la minoría. Santa Fé; 19, con 13 por mayoría y 6 por minoría. Córdoba; 15 por mayoría 10 y por minoría 5. Entre Ríos; 9, por mayoría 6 y por minoría 3. Corrientes; 7, por mayoría 5 y por minoría 2. La misma cantidad tiene la provincia de Tucumán, Santiago del Estero y Mendoza eligen 6 diputados cada una, correspondiendo 4 a la mayoría y 2 a la minoría. Salta, San Luis y San Juan, eligen 3 diputados cada una, 2 por la mayoría y 1 por la minoría. Como decimos anteriormente, Catamarca, Jujuy y La Rioja no tienen representación minoritaria. Cada una tiene dos representantes por la mayoría en la Cámara Joven.

del Estero, Tucumán Salta, Jujuy, Catamarca, La Rioja, San Juan y Mendoza, La Pampa, sur de Córdoba y San Luis. Centro y costa del Chubut y Río Negro y partidos de Villarino y Patagones, de la provincia de Buenos Aires, Precordillera de Chubut, Río Negro y Neuquén, Santa Cruz (menos la región sur limitada por el río Santa Cruz). Tierra del Fuego, (más la región sur de Santa Cruz limitada por el Río Santa Cruz).

Cada una de las regiones se subdividirá en las siguientes categorías: Fina merino, fina australiana, prima, crusa fina, crusa mediana, crusa gruesa, lana entera, crusa gruesa, «media lana de noviembre».

En cada una de las categorías citadas los establecimientos podrán intervenir solamente con un lote. No podrán intervenir lotes cualquiera sea su procedencia, de lanas criollas o mestizas, ni tampoco las que presenten signos evidentes de degeneración. Se descalificará todo lote que, a juicio del jurado, no posea las características propias de la lana de majada.

No se admitirán lotes de planteles o de majadas que no lleguen envellonados; los vellones deberán estar atados con hilo de papel o con su propia lana y se descalificarán aquellos que lleguen atados con hilos de fibras vegetales u otros elementos perjudiciales a la elaboración de la lana. Exceptuándose de esta disposición únicamente las «medias lanas de noviembre», de majada, que podrán llegar sueltas. No se admitirán lotes que tengan «barrigas», «garras», etcétera, dentro de los vellones o mezclados a la lana. Los lotes de lanas concurrentes al certamen deberán ser remitidos clasificados y acondicionados desde el establecimiento productor.

La recepción de los lotes.— La recepción de los lotes será hasta el 30 de marzo corriente, debiendo ser remitidos los mismos, convenientemente rotulados, al IX Concurso de Lotes de Lanas —Mercado Central de Frutos, Avellaneda—, en cuyo local tendrá lugar el certamen en la primera quincena del mes de Abril. Los lotes participantes no abonarán ninguna clase de gastos. En el acto de su recepción, los lienzos o fardos serán precintados por la Dirección de Lanas, quedando bajo su custodia hasta el momento de apertura de los mismos, que se llevará a cabo ante la presencia de los interesados.

El jurado que tendrá a su cargo la clasificación de los lotes de lanas de planteles estará integrado por el director de lanas

JULIAN LOPEZ
MARTILLERO PUBLICO

COLONIA LAS HERAS ZONA MILITAR DE C. RIVADAVIA

FLORENTINO PEREZ
DESPACHANTE DE ADUANA

AGENTE DE: La Flota Mercante del Estado
y de los Transportes Nacionales

Para informes dirigirse a su Oficina Calle E. Ramos Mexía
Puerto Deseado — Casilla Correo Núm. 76 — Territ. Santa Cruz

¡NO VACILE!
Bañe sus haciendas con

'LITTLE' O 'FISON'

Los antisábrnicos más acreditados

Representante **GUMERSINDO GONZALEZ DIAZ**



PIDA
CINZANO
VERMOUTH

HOTEL Y BAR "ESPAÑOL"
ANEXO BIOGRAFO
de **RODRIGO & ARES**

El más amplio y cómodo para familias, pasajeros y
viajantes; comodidades para gente de campo.

Servicios de lunch y banquetes, cocina de primer orden
contando con un buen servicio de baño caliente y frío

Colonia Las Heras — Territ. Santa Cruz

La Franco Argentina
Compañía de Seguros

Autorizada por el Excmo. Gobierno Nacional
por Decreto de fecha 7 de Diciembre de 1896

OPERA EN SEGUROS DE:

**Vida. Incendio. Automóviles, Cristales, Marítimas,
Granizo, Accidentes del Trabajo e Individuales.**

Solicite informes: Cangallo 666 - Buenos Aires
—: o en nuestras agencias establecidas en las zonas —:
agrícolas-ganaderas y principales Ciudades de la República

ADELANTO DE FONDOS
—: SOBRE CONSIGNACIONES :—

La firma **ANGEL VELAZ & CIA. LTDA.** hace
adelantos liberales sobre LANAS y FRUTOS DEL PAIS
en general que se remita a su consignación a Buenos
Aires. Los remitentes que quieran consignarlos de inme-
diato pueden dirigirse en ésta a los señores

Rodrigo, Rodriguez & Pellón
Colonia Las Heras — Teléfono 75 — Territ. Santa Cruz

AGENTE
De Diarios y Revistas

Se encarga de toda clase de
suscripciones. Sellos de go-
ma, metal y trabajos de
imprenta. Artículos de
Librería y colegiales

Dirigirse a:
Leopoldo H. Gutierrez
Pico Truncado - F. C. P. D.

Frutería y Almacén
"La Dulce"
— DE —
MANUEL JORGE

Venta permanente de frutas
Comidas a toda hora

Col. Las Heras - F. C. P. D.

VERDE & RAKELA
Concesionarios de los productos de los
Yacimientos Petrolíferos Fiscales

PRECIOS OFICIALES

Nafta a granel: \$ 0.25 el litro
Kerosene: \$ 0.18 el litro

ACEITES Y LUBRIFICANTES Y. P. F

No hay en el mercado nada igual. Insuperables para todo
uso. Empléelos en su automóvil y en su industria.

Estación de Servicio
Para Engrase y Lavado de Automóviles

Taller de Vulcanización. Repuestos para automóviles en
general. Cuando cambie el agua a su batería hágalo en
nuestra casa pues contamos con máquinas traídas de expreso

Colonia Las Heras — Teléfono Núm. 25

\$ 50.-- de recompensa

Se gratificará a la persona que dé razón de donde se hallan los siguientes animales desaparecidos de la estancia «RIO PINTURAS», a saber: un gateado, un zaino, un cebruno y otros de la marca 77, cerrado en círculo. Asimismo se invita a Juan Cayún, que en febrero de 1945 llevó un padriño picazo y un potro alazán para doma, se presente a la estancia indicada para evitar consecuencias que deriven por el tiempo transcurrido. Las Heras, marzo 9 de 1946. Oscar Wahlquist.

y dos miembros que designarán los productores. El jurado, para los lotes de majada lo integrará el director de lanas, un miembro designado por la Federación Lanera Argentina, uno por los productores, uno por el Centro de Consignatarios de Productores del País y otro por los industriales. El jurado clasificará de acuerdo con una tabla de puntos que proporcionará la Dirección de Lanas la cual será colocada sobre cada lote concurrente. Terminado el concurso, las tablas de puntaje serán remitidas a cada expositor. Como jurados de admisión, actuarán las mismas personas a que se refieren los artículos anteriores.

Los premios.— Se instituyen los siguientes premios:

Para lotes de lanas de plantales: un premio de honor, consistente en una plaqueta de plata sobredorada, denominada «Ministerio de Agricultura de la Nación» y diploma para el mejor lote de lana de cada raza un reservado de premio de honor, consistente en una plaqueta de bronce patinado y diploma, para el lote que siga en mérito al mejor de cada raza; primeros premios, consistentes en plaquetas de bronce patinado y diplomas para los mejores lotes de cada raza; segundos premios, terceros premios y menciones, consistentes en diplomas para cada uno de los correspondientes lotes de lanas de cada raza.

Para lotes de lanas de majadas: categoría «Campeonato», un gran premio de honor, consistente en una copa de plata denominada «Ministerio de Agricultura de la Nación», y diploma para el mejor lote de lana de majada de cualquier categoría y zona del país; un reservado de gran premio de honor, consistente en una medalla de oro y diploma para el lote que le siga en méritos al mejor lote de lana de majada de cualquier categoría y zona del país; premios de honor, consistentes en plaquetas de plata sobredorada y diploma para los mejores lotes de lana de cada zona; primeros premios, consistentes en plaquetas de bronce patinado y diplomas para los mejores lotes de lanas de cada categoría; segundos, premios, terceros premios y menciones, consistentes en diplomas, para cada uno de los correspondientes lotes de lanas de cada categoría.

Categoría «Estímulo»: premios de honor, consistentes en un productor ovino macho de «pe-

CARNAVAL 1946



Nuestra casa acaba de recibir un gran STOK de:

Serpentinas

Lanzaperfumes y

Papel picado

Formule su pedido con tiempo antes de que se terminen



Rodrigo, Rodriguez & Pellón

Col. Las Heras — Teléf. No. 75 — Territ. Sta. Cruz

digree», de la raza correspondiente a la lana presentada, y diploma para el mejor lote de lana de cada zona; primeros premios, consistentes en plaquetas de bronce patinado y diplomas para los mejores lotes de lana de cada categoría; segundos premios, terceros premios y menciones, consistentes en diplomas, para cada uno de los correspondientes lotes de lanas de cada categoría.

A cualquier lote de lana que mereciera dos o más premios se le otorgará únicamente la recompensa que corresponda al premio de mayor importancia. La Dirección de Lanas reservará de cada lote premiado, tres vellones para su exhibición posterior en el país o en el extranjero.

Finalizada la labor del jurado, se efectuará la exhibición de los lotes participantes durante tres días.

Resurge el movimiento cooperativo internacional

El año 1945 fué más satisfactorio que los anteriores para el movimiento cooperativo internacional. En los últimos meses, después de las victorias aliadas, pudo reunirse en Londres, luego de seis años de separación y de inactividad forzosa en el terreno de la acción colectiva mundial, el núcleo de los dirigentes principales del vasto organismo económico formado por el conjunto de los millares de cooperativas que funcionan en los cinco continentes y cuyos afiliados suman 150.000.000. Convocada la Asamblea por la Alianza Cooperativa Internacional, que mantuvo su organización durante el período de la guerra, tuvieron oportunidad de reunirse en la capital británica las delegaciones de Estados Unidos, Rusia, Gran Bretaña, Francia, Finlandia, Bélgica, Holanda, Dinamarca, Suecia, Noruega, Polonia, Suiza e Irlanda, juntamente con representantes de las Oficinas Internacionales del Trabajo, la Agencia Cooperativa Internacional al por Mayor y la Overseas Farmer's Cooperative Federation.

Reconstrucción del movimiento cooperativo.— Después de hacerse ligera revista de los penosos años transcurridos durante los cuales millares de cooperativistas dieron su vida en las luchas por la libertad o sufrieron los horrores de los campos de concentración, se produjo un interesante cotejo de ideas sobre la labor inmediata que deben cumplir las cooperativas y los planes para su desarrollo futuro. Sobre todo, quedó bien aclarado que la primera y fundamental labor inmediata es la reconstrucción y coordinación de las fuerzas cooperativas, disminuídas en sus efectivos, anuladas o eliminadas por la furia destructiva de los países totalitarios. En segundo lugar será indispensable establecer relaciones más estrechas de colaboración entre las cooperativas agrícolas, que son las más importantes y numerosas en el terreno de la producción, y las cooperativas de consumo, de mo-

Indalecio Muruzábal

AGENTES DE:

SEGUROS: Atlas Assurance Co.
Maquinarias en General: Agar, Cross & Co. Ltd.

ACEITES LUBRICANTES: Shell Mex Ltd.
VAGUNAS CONTRA LA MANCHA

ENORME SURTIDO EN CALZADO A
PRECIOS incompetibles en la PLAZA

EN BREVE GRANDES NOVEDADES EN
= **Tienda y Ropería** =

RAMOS GENERALES: Almacén — Tienda — Ferretería — Corralón de Maderas — Lubricantes

Acopio de Pieles en General

Consignaciones de Frutos del País

Adelantos Liberales

COLONIA LAS HERAS

F. C. P. D.

TERRIT. SANTA CRUZ

do que se establezca un circuito completo en el orden cooperativo con la participación de productores y consumidores. En tercer término se auspiciará una acción más coordinada entre las cooperativas y los poderes públicos, con el objeto de restablecer el orden económico. En cuarto lugar se desea que el movimiento cooperativo mantenga una íntima vinculación con el movimiento sindical internacional, a fin de que los sindicatos comprendan y divulguen la acción de las cooperativas.

Los problemas económicos mundiales.— En el planteamiento y discusión de los temas económicos actuales, la reunión consideró que la extracción, transformación y distribución de las principales materias primas por grupos capitalistas organizados en monopolios y cuyo fin es la obtención de lucro excesivo, y las trabas opuestas al libre intercambio comercial de todas las naciones, constituye actualmente los factores que perturban al mundo y dan origen a las amenazas más visibles contra el mantenimiento de la paz mundial. Asimismo, son los más serios obstáculos para impedir la desocupación obrera y conseguir un mayor bienestar colectivo y un mejoramiento general de las condiciones de vida del pueblo.

La reunión consideró que la extracción, transformación y distribución de las principales materias primas no puede ser obra de una economía fundada en las tendencias que obstruyen o res-

APRENDA

·CINEMATOGRAFIA·

PODRA
GANAR
\$ 500
O MAS
POR MES

Si usted es aficionado, o desea iniciarse en la Cinematografía Nacional, ya sea como amateur o profesional, aproveche la brillante oportunidad que le ofrece el

INSTITUTO
CINEMATOGRAFICO
ARGENTINO

Inscríbase en el curso «Técnico Cinematográfico» que se dicta por correo y llegará a ser un experto en las distintas especialidades de la industria filmica, como ser: Directores, Argumentistas, Camaramen, Técnicos de Laboratorio y Sonidos, Editores de Films, Dibujos, Animados, etc. Pudiendo al mismo tiempo concurrir a nuestros estudios e intervenir en clases orales y conferencias, certámenes y concursos...**GRATIS!** Obsequiamos a todos nuestros alumnos con un proyector cinematográfico de calidad, para realizar funciones familiares. Solicite sin compromiso nuestro folleto titulado «El cine a su alcance» y matrícula para inscribirse a, nuestra dirección postal: C. de Correo 243, Bs. Aires. Adjuntando el presente aviso.

PODRA
GANAR
\$ 500
O MAS
POR MES

tringen la producción, el comercio y el consumo y producen desocupación y miseria, ni tampoco en ideas de lucro excesivo. La actividad económica debe ser el resultado de una política basada en la satisfacción de las necesidades de los consumidores. Para alcanzar esa meta es indispensable, a juicio de la reunión de Londres, la eliminación de las tendencias autárquicas nacionales en el campo económico mundial, la eliminación o la rígida fiscalización de las empresas monopolizadoras, un más vasto desarrollo del movimiento cooperativo y su fácil acceso a las fuentes de producción de materias primas.

La reunión decidió adoptar, finalmente, una resolución que tiene, en cierto modo, a poner en práctica las principales ideas expuestas y discutidas por las delegaciones. Resolvió, pues, recomendar a la Organización de las Naciones Unidas que adopte las medidas tendientes a restringir las actividades de los monopolios y facilitar el acceso de las cooperativas a las fuentes de producción de materias primas, con lo cual se defenderían «las aspiraciones de los pueblos en pro del establecimiento de una próspera economía democrática, base de las relaciones pacíficas entre las naciones.

Cooperativismo y totalitarismo.— El totalitarismo, con su teoría de la omnipotencia del Estado, fué el enemigo mayor de la cooperación económica libre, que es el resultado de la asociación voluntaria de consumidores y de productores, para realizar,

Sociedad Comercial de Lanas

SOCIEDAD ANONIMA

EXPORTADORES DE LANAS

Oficinas en BUENOS AIRES 25 de MAYO 252 — U. T. 33-3911

Comunica a los pobladores de la zona que su comprador Señor Marcelo P. Roudil efectuará visitas periódicas a esta Localidad para realizar operaciones de compras de lanas

Representante en Puerto Deseado: ESTEBAN MARTINOVIC

Dr. Asdrúbal R. Crego

MEDICO CIRUJANO

Rayos X — Diatermia — Análisis Clínicos
CONSULTAS: DE 14 A 17 HORAS

Colonia Las Heras - Tel. 3 - R. Mexía esquina F. Ameghino

FOTO

Revelaciones - Copias - Reproducciones
Fotos en Colores - Ampliaciones

Fotografías para Carnet y Documentos

R
A
M
O
S

El tiempo pasa y el recuerdo queda
perpetúe el recuerdo de su bebé en una

FOTO «RAMOS»

FOTOGRAFIAS EN:

Anillos - Medallas - Espejos - Carteras

RETRATOS

Colonia Las Heras — Territ. Santa Cruz

CURTO, GONZALEZ y Cía.

CONSIGNATARIOS

Avenida Montes de Oca, Nros. 2185 al 2195 - (Barracas) 4283
Oficina Central: Diagonal Norte 760, Teléf. 34 (Defensa) 4625

Concedemos anticipos liberales sobre LANAS - GUEROS
lanas y demás FRUTOS DEL PAIS que se nos
consigne para la venta.

Representante en la zona Deseado: Gumersindo González Díaz

GRANDES TIENDAS

La Favorita

Comodoro Rivadavia - Chubut

El Baratillo

Col. Las Heras - T. Sta. Cruz

Gran LIQUIDACION en

TODAS LAS SECCIONES DE

Tienda Ropería Zapatería Mueblería

ESTUDIO JURIDICO

CARLOS M. GALINA

ABOGADO

C. RIVADAVIA

SAN MARTIN 241

C. CORREO 128

PROXIMA GIRA: 9, 10, 11 y 12 DE FEBRERO

RIO GALLEGOS

TRELEW

y cumplir los fines de orden económico y moral vinculados con el bienestar personal y general. Su esfuerzo tendió a destruir el movimiento cooperativo de cada país. Antes y después de 1922, las legiones fascistas invadieron, saquearon, incendiaron y destruyeron las cooperativas. El heroico episodio de la cooperativa de Molinella, cuyos miembros opusieron larga y obstinada resistencia a las pretensiones de los fascistas, quedó como un símbolo. En Alemania, el nacionalismo arrasó con las cooperativas, pues ni siquiera consideró viable a su discrecional dirección. En todas las naciones europeas invadidas y dominadas por los ejércitos de ese régimen, las cooperativas sufrieron riesgos y daños considerables. Pero todo fué inútil. El movimiento cooperativo nacional e internacional se ha mantenido en pie, acaso disminuído y afectado seriamente, pero no vencido ni liquidado. Ahora, eliminado el peligro que representaba la presencia del invasor, ha resurgido vigoroso, y ya se anuncia como un hecho de enorme trascendencia en el futuro económico del mundo.

Se proyecta crear el Instituto Internacional de Sociología en América

El Instituto de Sociología de la Facultad de Filosofía y Letras, ha proyectado la creación del Instituto Internacional de Sociología en América, destinado al estudio de la realidad social de este continente en los órdenes políticos, económico y espiritual, desde los puntos de vista sintético y comparativo.

En los fundamentos del proyecto se formulan consideraciones sobre el desarrollo de la enseñanza de la sociología en América, y se agrega que, sin perjuicio del estudio de la ciencia pura y de la doctrina general, se hace necesario intensificar la orientación americanista de dicha enseñanza e instruir a la juventud en el conocimiento del escenario del continente, por la exposición de sus instituciones comparadas, y particularmente de sus instituciones democráticas en sus relaciones con la historia de las ideas sociales en América y la sociología cultural. A tal fin se promoverían, además de un activo intercambio de publicaciones, los viajes de estudio de profesores de la materia, acompañados de alumnos o egresados de sus cursos.

Librería y Cigarrería

Acepta Suscripciones de
DIARIOS y REVISTAS

Casa PARRA — Col. Las Heras

También sería objeto del instituto proyectado colaborar en la tarea de realización de censos decenales en cada uno de los estados americanos. Se preocuparía asimismo, reunir y ordenar todos los elementos de investigación sobre los factores de la reciente guerra, y promover los estudios acerca de las bases sociales de la paz futura. Considerábase que en todos los programas de sociología debe figurar ese tema.

Es de justicia, asimismo — se añade en los fundamentos del proyecto —, tributar un homenaje a la memoria del gran demócrata Franklin D. Roosevelt que fué el autor de la iniciativa de reunir en Buenos Aires, en 1936, la Conferencia Interamericana para la Consolidación de la Paz, oportunidad en la cual pronunció un discurso memorable sobre el porvenir de las democracias y la paz en este continente. De entonces acá «nuevos y vigorosos impulsos recibió esta política de cooperación y solidaridad sobre la base de la igualdad de todos los Estados de este continente, que ha tenido en Franklin D. Roosevelt su paradigma y su denodado paladín, hasta el término de la guerra contra las dictaduras».

NOTAS BREVES

Matinée infantil del Club «Bo-ca Juniors»

Con gran entusiasmo, dado la expectativa reinante entre el mundo infantil, se llevó a cabo en el salón del Bar Americano, el martes último el matinée que la entidad del epígrafe, — la cual preside con sumo acierto el señor Jose Bares — brindó a una crecida concurrencia de niños, en el que se disputó varios premios para concursos de bailes y disfraces, resultando este simpático acto la nota más destacada en estas tradicionales fiestas por el carácter netamente infantil. Según datos que nos suministra la C. D. se adjudicaron los premios en la forma siguiente: En los bailes, Y. Liguero-A. Mandarino, Paso-doble. García-T. Alvarez, Ranchera. Cacin - García Bares, Vals. Disfraces, Pochi Fuentes, fantasía. Miguel Fuentes, ratón. Mabel Saavedra, fantasía, Justo García Bares, Granadero. Kelito

Salaberry, Bercetche & Cía. S. A.

Defensa 188 — U. T. 33-3976 al 3979

ROSARIO: Córdoba 935 U. T. 7133

GUALEGUAY: U. T. 1616

—o—

BARRACA: Av. Vieytes esq. Villarino
BUENOS AIRES

U. T. 21, Barracas 4012 y 4504

—o—

CONSIGNATARIOS EN LOS MERCADOS DE

Liniers, Avellaneda y Rosario

—o—

Ventas de haciendas en general
Remates Ferias y Liquidaciones

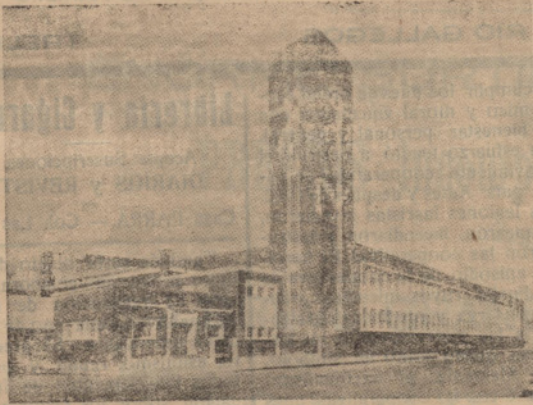

LANAS, CUEROS y FRUTOS DEL PAIS

Remates ferias en: América, Cuenca, González Moreno y Gral. Rodríguez del F. C. O. Bolívar, 25 de Mayo, Tapalqué, Bahía Blanca, Urdapilleta, Dolores y Gral. Madariaga del F. C. Sud; Gualegúay (Entre Ríos) y Avena (Santa Fé) — — —

Todas las consignaciones de Lanas, Cueros y Frutos del País serán realizadas en nuestra Barraca Juan B. Salaberry, situada en Avenida Vieytes y Villarino, a dos cuerdas del puente de Avellaneda. Centro de mayor importancia comercial, rodeado de Lavaderos de Lana, Tejedurías, etc. Nuestra Barraca cuenta con todos los elementos necesarios para la mejor presentación de los lotes, contando con personal técnico y con gastos muy reducidos, tanto en derecho de Entrada como Almacenaje. — — —

Agentes en Puerto Deseado y su zona:

EDUARDO VAZQUEZ & CIA.

“La Patagonia”

La casa que le ofrece todo lo que necesite en sus secciones:

TIENDA, ZAPATERIA,

FERRETERIA, ALMACEN

LOS PRECIOS MAS CONVENIENTES DE PLAZA

AGRICULTORES: Abonen sus tierras usando SALITRE DE CHILE y HUESO MOLIDO; y el surtido más completo de todo lo referente al ramo — — —

Puerto Deseado — Pico Truncado — Colonia Las Heras

y Margot Bressan, enanitos. Chiquita Kelez, fantasía. Chiquita Muriño, gitana. Chico Cabrera, gaucho. Al finalizar dichos actos se llevó a cabo un reparto de golosinas a todos los niños asistentes.

Compromiso matrimonial

El domingo ppdo. tuvo lugar el compromiso matrimonial de la simpática señorita Lucía Derisio con el señor Juan Blanco (h). El acontecimiento se llevó a cabo en el hogar del padre del novio, donde se realizó una fiesta de carácter íntimo.

Estudiantes que se ausentan

Hemos recibido la grata visita del joven Alfredo Granja, destacado ex discípulo de la escuela nacional local, quien concurre a la metrópoli con el fin de reincorporarse a la escuela secundaria donde el año anterior obtuvo una clasificación sobresaliente.

—Asimismo sabemos que con destino a Trelew viajan los hermanos Beatriz y Baltazar Parra y la señorita Llanos.

Deseamos a nuestros jóvenes estudiantes un venturoso año de estudio.

D. Francisco Ruby

Procedente de Puerto Aysen, (R. de Chile) y de paso para Comodoro Rivadavia, ha sido por espacio de breves días nuestro huésped el señor Francisco Ruby antiguo y apreciado ex vecino, quien se radicará en el progresivo punto citado últimamente.

Los comerciantes deben exhibir la lista de precios máximos.

La Secretaría de Industria y Comercio recuerda a los comerciantes la necesidad de cumplir estrictamente las disposiciones de la ley 12.591 de abastecimiento, las cuales establecen que deben estar a la vista del comprador las listas de precios, así como los carteles indicadores de éstos sobre las mecaderías en venta. Estas listas, como se informó oportunamente, pueden ser retiradas en las comisarías seccionales.

Señala la información oficial que la mayoría de las infracciones comprobadas son precisamente por incumplimiento de la señalada disposición, por lo cual la mencionada dependencia exhorta al público para que exija a los comerciantes que tengan expuestas aquellas listas, negándose abonar por los artículos otro precio que no sea el que ellas especifican.

Flota mercante aérea

De acuerdo con lo anunciado, en la sede de las líneas aéreas del Estado, se efectuó el acto de toma de posesión de sus cargos por los miembros del directorio de la Flota Aérea Argentina, de reciente creación. Asistieron el primer mandatario, el ministro de Hacienda, el secretario de Aeronáutica y numerosos jefes y oficiales de nuestra aviación además de los integrantes del nuevo organismo, señores Miranda, Tersano Pinto, Cavagna Martínez y Colin Jannel.

La ceremonia se inició con una

Carpintería Mecánica "ARRIGHI" DE PEDRO MONTEIS

Trabajos del Ramo en General: Puertas - Ventanas - Estanterías - Mostradores - Mesas - Bancos y toda clase de Muebles. — Carrocerías para Camiones y todo trabajo Rural etc. —

Ponemos en conocimiento de nuestros clientes que como tenemos instaladas toda clase de maquinaria, hacemos y siempre tenemos hecho trabajos como ser: Cornizas, Zócalos, Contramarcos, Tapajuntas, Piquetes para cercos, si no hubiera en existencia los hacemos con la mayor prontitud. —

También ponemos en conocimiento del público en general que tenemos depósito de ATAUD de todo tamaño y precio. Hacemos Ataud en tres horas. **Sr. Cliente!** Si tiene que encarar algún trabajo pídanos presupuesto que le convendrá. No se deje engañar. Prontitud - Esmero en el Trabajo y seriedad en el Trato. — Colonia Las Heras. — Teléfono Núm. 97

Primavera y Verano

EXIGENCIAS DE LA MODA

Consecuente con el público debe ser el comerciante y es así que La Tienda "EL CEDRO" ha recibido las novedades anunciadas para todos gustos y alcance de todos los bolsillos. Visítenos!

LECTORES Y CLIENTES DE LA CASA "LA ESPERANZA"

Tengan presente este consejo: «El tiempo que se pierde lastimosamente consultando precios en otras casas, se gana con creces comprando en la nuestra.

Visítemos sin compromiso, o llame a teléfono N°. 18

ALONSO Hnos.

CASA CHAIN

ha recibido un extenso surtido en calzado de última moda. Modelos exclusivos a precios que no admiten competencia

Para novedades de la temporada, visite

CASA CHAIN

COLONIA LAS HERAS — — Territ. Santa Cruz

CONSULTORIO DENTAL

Dr. Boris Ivanoff Dimitroff
(DENTISTA)

Radicado en esta localidad

Atiende todos los días hábiles, sin horas prefijadas en su consultorio calle 1º DE MAYO al lado de la casa del Doctor Amadeo Antonelli.

ANEXO LABORATORIO DENTAL

Colonia Las Heras — — Territorio Santa Cruz

CONSULTORIO Y LABORATORIO DENTAL

Dr. Angel Butti
CIRUJANO DENTISTA
Ex médico del Hospital Durand y de la Asistencia Pública de la Capital

Lázaro Grunberg
Laboratorio de Prótesis

Atiende en Colonia Las Heras
del 22 al 30 de cada mes

Puerto Deseado — Teléfono 140 — Territ. Santa Cruz

exposición del presidente de la República, quién destacó la importancia que adquiere esa nueva entidad oficial para nuestras actividades aerocomerciales.

Cine Teatro Español

Para la función nocturna de hoy esta sala de espectáculos anuncia el sensacional estreno de la producción titulada «JUVENTUD ERRANTE»; divertida, risueña, dramática estupenda, interpretada por los hermanos Weaber, Carmen Baker, Jack Carson, Jhon Corradine.

— Martes 19. Programa doble 1ro. El gran film. «El Angel de Media Noche. 2do. El programa cinematográfico que todos esperaban ver «Moscu devuelve el golpe».

— Sábado 16: 4 Corazones gran estreno nacional, con Enrique S. Discepolo, Gloria Guzman, Irma Córdoba y A. Vila. Muy pronto: «Simón Bolívar.»

Viajeros

De su estancia, el hacendado señor Victoriano Navarides y familia.

—Para Puerto Deseado los señores Florencio Puy, Emilio Sequeiro, Benito Bezunarte y Ramón Corbera.

—Para Comodoro Rivadavia, el señor Domingo Granja y familia y el señor Amador Alvarez e hijo.

En carnaval también debe ser cuidada la vista

El Patronato Nacional de Ciegos recuerda la necesidad de practicar con moderación los juegos característicos de esas fiestas.

Dada la elocuente experiencia acumulada durante los últimos años, el Patronato Nacional de Ciegos conceptúa oportuno dirigir un nuevo llamamiento a la po-

blación de todo el país, al fin de obtener moderación en la práctica de los juegos característicos del carnaval: en esa forma podrá impedirse una serie de lesiones oculares registradas en corsos, salas de baile y otros lugares similares.

Los accidentes de referencia resultan fáciles de evitar, máxime si se tiene en cuenta que en la gran mayoría de los casos, el peligro no consiste en el elemento del juego en sí, sino en la forma incorrecta de practicarlo.

Los peligros más comunes.—

En los días de carnaval, resulta fácil observar en el desarrollo de corsos y bailes, a personas tan inescrupulosas como irresponsables, entregadas a la peligrosa labor de recoger del suelo papel picado y serpentinas, a fin de arrojar después esos elementos al rostro y a los ojos de los demás asistentes a tales diversiones; esa pernicioso costumbre, por desgracia bastante generalizada, atenta gravemente contra la salud ocular, dado que el papel picado y las serpentinas, puestos en contacto con el polvo, rápidamente se convierten en vehículos de infección para los ojos de los semejantes.

Tampoco faltan en los nombrados lugares de diversión, aquellas personas que, entendiendo que la recreación debe ir acompañada de una exteriorización de grosería, arrojan los objetos nombrados anteriormente con excesiva violencia a la cara y a los ojos de los demás: tan peligroso procedimiento, constituyese en el principio de numerosas afecciones visuales. Idéntica afirmación puede formularse respecto del indebido uso de varas, bastones y elementos puntiagudos por el estilo, destinados a dar bromas mo-

Caminos & Van Peborgh

(Sociedad de Responsabilidad Limitada)

Capital m\$.n. 1.000.000

CONSIGNATARIOS

Escritorio: 25 de Mayo 252 — Dirección Telefónica: CAMIVAN — Barraca: Herrera 2412

ANTICIPOS LIBERALES SOBRE LANAS Y CUEROS

Representante en la Zona Deseado:

MANUEL F. BARROS

AHORA**cuestan menos!**

COCINAS

PHILIPS - GAS

A GAS DE KEROSENE

Nuestra extraordinaria campaña de canje permitirá a Vd. desprenderse de su cocina vieja haciendo un magnífico negocio, pues se la retiraremos abonándole el máximo en pesos y Vd. pagará mucho menos por la nueva Philips-Gas que elija para su hogar.

Aproveche Vd. nuestra excepcional oferta y cambie su vieja cocina de cualquier marca, clase o sistema, por una moderna Philips-Gas.

CONDICIONES PARA EL CANJE

1. - Se aceptan toda clase de cocinas, calentadores, etc.
2. - La tasación mínima será de \$ 35.- y la máxima de \$ 120.-, aunque esta última prima podrá ser mejorada en casos especiales.
3. - El canje incluye todos los modelos de la serie Philips-Gas 1945.
4. - La diferencia de precio entre la cocina vieja y la nueva Philips-Gas podrá abonarse hasta en 20 mensualidades.
5. - La duración de esta campaña es solamente de un mes.

PIDANOS LA TASACION DE SU VIEJA COCINA

Roque Mossutto y Compañía

VENTA EN MENSUALIDADES

estas pues, al menor descuido de sus dueños, pueden provocar diferentes accidentes oculares.

Los líquidos nocivos y la visión.— Aunque en los últimos tiempos la energética y decidida in-

tervención de las autoridades, ha hecho desaparecer en algunas zonas de la República la difundida costumbre de arrojar líquidos con tenidos en envases especiales, característicos de estas fiestas, aún

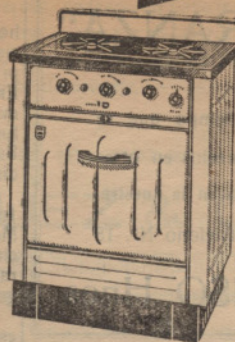

Este modelo de 2 hornallas y horno, desde \$ 19.25

5 VENTAJAS EXCLUSIVAS

- Encendido instantáneo.
- Sin bomba.
- Horno de calentamiento intenso y uniforme.
- Producción automática del gas.
- Potentes quemadores.

Se vende una casa de material en perfecto estado a 50 metros del colegio nacional. Consta de 3 piezas bien terminadas. También una cocina Isti-lart N. 1, con caños. Tratar con Antonio Alonso en Colonia Las Heras Teléfono N.º 15.

afección ocular. De ahí la necesidad de seguir insistiendo en la conveniencia de desterrar definitivamente esa clase de aparatos.

Informóse oficialmente sobre el estado de la colecta de San Juan

El gobierno, por intermedio del Ministerio del Interior, dió a conocer un folleto en el cual, luego de hacer una reseña acerca de la forma en que se realizó la colecta pública en beneficio de los damnificados por el terremoto de San Juan, se detalla el empleo de los fondos obtenidos y la nómina de los gastos ya realizados y de los que se han proyectado con los fondos disponibles.

Recuerda la información oficial que por el decreto 7325 del 30 de marzo de 1944, el Poder Ejecutivo dispuso que todas las donaciones correspondientes a aquella colecta se radicaran en el Ministerio del Interior y que merced a ello, la Secretaría de Trabajo y Previsión transfirió al mismo, la suma de 38.242.913 pesos, la cual sumada a la cantidad de 2.840.899 que el mencionado departamento de Estado recibió directamente y a la de 969.454 pesos provenientes de la renta de títulos del crédito argentino adquiridos con los fondos de la colecta, se reunió la suma de 42.053.278 pesos que representa el total de la colecta al 25 de enero del corriente año. De esa cantidad, se utilizaron pesos 13.837.336 en efectuar pagos para atender los gastos de ayuda y el remanente de pesos 28.215.941, se encuentra depositado en el Banco Central en cuentas del Ministerio del Interior y del Ministerio de Hacienda. Los gastos realizados y no pagados ascienden a la suma de 233.492 pesos; los gastos proyectados con los fondos disponibles alcanzan a 14.980.000 y queda un saldo sin destino fijo cuyos equivalentes en dinero efectivo está depositado en el Banco Central,

quedan resabios de dicho hábito; está comprobado por diversos análisis químicos, que esos líquidos provocan perjuicios a los ojos muy especialmente a las personas que padecen ya de alguna

VENTAS DE LANA

En este espacio se publicarán semanalmente las últimas ventas de lanas efectuadas en Buenos Aires según las últimas informaciones suministradas por el

MERCADO CENTRAL DE FRUTOS



La más vasta concentración de lanas y cueros conocida en el mundo

Señor Poblador:

Al resolver el envío de sus frutos a Buenos Aires aproveche Vd. las ventajas que le ofrece este establecimiento donde se vende la mayor parte de la zafra del país y a donde concurren diariamente más de 100 casas compradoras que darán a su mercadería el máximo de precio

MERCADO CENTRAL DE FRUTOS

Para envíos o informes dirigirse a sus Agentes:

En Colonia Las Heras: CARLOS IVANCOVICH — En Puerto Deseado: ODINO TORRESIN

BARRACA "LAS HERAS"

Como todos los años atenderá la consignación, removido y carga de frutos

Sub-Agente de las afamadas vacunas contra la mancha "LEDERLE" y de los antisárnicos "ACAROINA"

Haga su pedido en Colonia Las Heras a:

JULIAN LOPEZ

Hombre formal Para encargo de estancia se ofrece. Certificados de competencia y conducta a requerimiento del interesado. Para más datos dirigirse a esta Imprenta.

Muchacho: 12-14 años, tenga afición Radio, Electricidad, Bobinados; necesita Taller, Eléctro Técnico: (Frente al Bar Americano) --Col. Las Heras

Venta de Carneros

MERINO AUSTRALIANOS
Tratar Antonio Alonso - Col. Las Heras

Mercado de Lanas

—0—
Infor. Angel Velaz y Cía.
Con la misma firmeza de la semana anterior se realizaron en la presente los negocios en los distintos tipos y finuras de lanas de cualquier origen.

En cumplimiento de amplias y liberales órdenes de compras los exportadores, fabricantes y lavaderos locales operaron activamente favoreciendo así los negocios de volumen, especialmente en lanas de superior a especial calidad que fueron las más solicitadas y por las que se pagaron precios muy satisfactorios.

Las lanas originarias de los territorios del sud fueron las que se vendieron en mayor proporción, esto justifica la buena aceptación que tienen, agregamos que los fabricantes del país son los que pagaron siempre precios interesantes; claro está que estos compradores mantienen sus exigencias en lo que respecta a la selección, vale decir, que compran preferentemente lanas supras, de resistente y bien crecida mecha, finura uniforme, suaves, livianas, perfectamente desbarrigadas, etc.

Las finas merinos, bien definidas y de óptimas condiciones, originarias de las mejores zonas de Neuquen, Río Negro y Chubut, cuyas existencias notamos reducidas, tuvieron aceptación liberal. Los tipos generales de las procedencias indicadas, también se vendieron con relativa facilidad a precios sostenidos.

Los negocios de lanas de Deseado, Santa Cruz y San Julián que constituyen un stock, interesante, mantuvieron el ritmo activo de semanas anteriores, habiéndose concertado ventas importantes dentro de cotizaciones que oscilan entre \$ 19 y 21 los 10 kilos; estimamos que estos precios podrán ser fácilmente superados cuando se presenten a venta lanas especiales de Río Gallegos, de cuya procedencia recién están llegando los primeros lotes.

Inf. de Curto González y Cía
Ninguna variante que sea digna de mención sufrió el mercado local durante el transcurso de esta semana. Los negocios concertados lo fueron dentro de los límites de precios indicados anteriormente.

Tanto la exportación, como la

"LA MODA"

Sastrería de Medida
— DE —
JOSÉ M. BOTANA

extenso surtido en casimires ex
tranjeros, de gustos seleccionados

Corte irreprochable

Prolija terminación

Colonia Las Heras
Territorio Santa Cruz

industria del país, siguieron ad-
quiriendo preferentemente lanas
de finura, de tipo merino austra-
liano, pagando altos precios por
las de mecha de buen desarrollo
y rinde y, sobre todo, de gran
limpieza. Sus precios llegaron
hasta \$ 24. Fueron liquidadas,
asimismo, lanas de cordillera,
Chubut a \$ 19.50.

En orden de preferencia le si-

REPUESTOS

FORD

LEGITIMOS

Rectificación de Cilindros

COLOCACION DE CAMISAS

BATERIAS "EXIDE" IMPORTADAS

FREDDIE J. BROWN (H.)

Colonia Las Heras

Teléfono N° 79

Casilla Correo N° 2

TODO CABALLERO QUE SABE VESTIR

Lo hace en

ARGENSUD

Las confecciones más impecables, el calzado más
moderno y las últimas novedades en camisas, me-
dias, corbatas y sombreros las presenta la sección

TIENDA DE

ARGENSUD

Destáquese usted también, adqui-
-: riendo sus prendas de vestir en :-

Col. Las Heras

ARGENSUD
LA CASA DE CONFIANZA

Teléf. N.º 2

guieron las cruza finas prove-
nientes de Puerto Deseado y San
Julían, cuyos precios oscilaron
entre 19, y 20, pesos. Se regis-
tró también la venta de una par-
tida de lana vieja, de la anterior
cosecha, originaria de la zona
de Río Gallegos, a razón de \$ 21.

Debemos informar que adelan-
tándose a la llegada de la misión
comercial rusa, acaba de arribar
un buque en lastre de esa ma-
tricula a cargar frutos del país,
con lo cual se abre otro merca-
do para nuestras lanas, lo que
redundará en beneficio de los pro-
ductores,

Inf. Caminos y Van Peborgh

Los negocios en nuestro mer-
cado lanero se han desarrollado
esta semana con alguna irregu-
laridad pero no obstante, se han
mantenido plenamente las cota-
zaciones anteriores. Para las la-
nas gruesas de la Provincia de
Buenos Aires, la demanda continúa,
y en ciertos tipos, como
ser segundas esquilas especiales,
los precios han registrado leves
mejorías sobre los niveles de la
semana pasada.

En lanas de finura, aptas pa-
ra la Industria Nacional, los ne-
gocios fueron de menor impor-
tancia, atribuyéndose ésto a que
algunas fábricas, o están cerra-
das o por cerrar hasta el 15 de
Marzo para conceder las vaca-
ciones a su personal.

En lanas de los Territorios
continúa la preferencia de los
compradores para las lanas pri-
mas, y los precios se mantienen
firmes en general.

Las ventas registradas alcanzan
aproximadamente a 1.400.000 ki-
los registrándose los siguientes
precios:

Chubut: Fina \$ 18.00 a 20.00
Prima merino 24.00. Deseado:
Primas 18.50 a 19.00.

Cueros Lanares: Mercado firme,
Cueros Vacunos: Mercado
tranquilo.

Cerveza Cristal y Bock



QUILMES



ES LA MEJOR

Sociedad Anónima Importadora y Exportadora de la Patagonia
 Colonia Las Heras — Teléfono Núm. 61 — Territ. Santa Cruz

Dr. Amadeo Antonelli
MEDICO - CIRUJANO

Análisis en General

Horas de consultas de 14 a 18 horas

Col. Las Heras — Teléf. Núm. 58 — Territ. Santa Cruz

Vacunas PAUL Vacunas

CONTRA LA MANCHA

STOCK PERMANENTE DE VACUNAS FRESCAS

Pedidos en todas las casas de comercio de la zona o a sus agentes

Gumersindo González Díaz
 en Puerto Deseado

Lucio Taules
 en Colonia Las Heras

La Casa Paul Hnos., S. A., Maipú 25, Buenos Aires, se pone a disposición de los ganaderos para cualquier consulta que deseen hacerles, ya sea directamente o por intermedio de sus agentes y las que serán contestadas de inmediato

PARA
Instalaciones Eléctricas
é Industriales

Pida a: Teléfono Núm. 95

Empresa Luz y Fuerza

DISPONEMOS STOCK PERMANENTE DE:
 — ARTICULOS DE ELECTRICIDAD —

Bernardo Delgado

Colonia Las Heras

Territ. Santa Cruz

Los Antisárnicos

“YOUNG”

Son Muy Buenos

Haga sus pedidos en las casas de comercio o directamente a su representante de P. Deseado

ENRIQUE JAUNSARAS

Hotel “ARGENTINO”

— DE —

Juan Onofre Soto

Grandes comodidades para FAMILIAS Y VIAJEROS
 atendido por sus dueños

Se reciben Pensionistas

Atención — Precios Móviles — Higiene
 Las Heras — Teléf. N.º 11