



Hay que velar por la conservación de los indicadores

—0—

Está demás concebir en estas breves líneas el servicio que presta o representa para el viandante, los indicadores de rutas o caminos a seguir, enclavados en las picadas, pero fatalmente hay personas que no lo interpretan así y hacen de los mismos objetos de blanco a sus aficiones de tiro, sin advertir, que esos ejercicios, a parte de representar falta de criterio racional, ostentan falta de educación y respeto hacia los demás.

Al efecto, han llegado varias quejas a nuestra mesa de trabajo que se relacionan con lo que expresamos mas arriba, habiendo que agregar a las mismas las impuestas por empleados de Viabilidad, encargados del cambio y reparaciones de los referidos indicadores. Nos hacen saber estas personas que a la salida de este pueblo, y por la picada que va a «Los Monos», han enclavados hace varios días, nuevos indicadores, y a la vuelta del trayecto que debían recorrer, tuvieron la ingrata sorpresa de comprobar que el mismo había sido objeto de rayones producidos al parecer por un cuchillo. No estaría demás, que cualquier vecino que comprobara este daño intencional lo denunciara a la policía, a fin que le fuera aplicado el correctivo merecido al gracioso dibujante, tallista o al aficionado al tiro al blanco.

Noticias Locales

La Comisión pro fomento scout patrocina una kermesse a beneficio

Con la alta finalidad de allegar fondos destinados a la compra de efectos y equipos para sus pequeños afiliados, la comisión pro fomento scout, ha resuelto celebrar un festival de beneficencia en el cual se llevará a cabo una novedosa kermesse, la que posiblemente tendrá lugar en el amplio salón del Cine Español, los días 22, 23, 24 y 25 del corriente y 1 y 2 de marzo.

La comisión programará los festejos de acuerdo a los días en que se lleve a cabo los actos a realizarse, prometiendo de antemano, números novedosos y de gran atracción, como ser: Novedosas kermesses, bailes de fantasía, alegres corsos, originales atracciones, interesantes concursos de bailes y disfraces, estos últimos serán amenizados por orquesta, distribuyéndose valiosos premios, para grandes y chicos.

El No. 89 se encuentra en el pueblo

Para conocimiento de las personas que adquirieron números de la rifa de una radio, cuyo producido líquido ha sido destinado a la Sala de Primeros Auxilios, damos la noticia que la poseedora del número agraciado, ha sido la niña Audelinda Pacheco.

Será exhibida una película sobre la construcción de los productos Internacionales

Para esta noche, tendrá lugar en el salón del Bar Americano, una función cinematográfica en la cual se exhibirá el proceso íntegro de los productos de la acreditada marca de camiones «International». El señor Marcelino Arrese hace saber por intermedio de estas líneas, que queda invitado el público a esta exhibición gratuita.

Viajeros

Visitó nuestra redacción el señor Alberto Zapata, director propietario del periódico quincenal, «Cordillera» que veluz en la vecina localidad de Lago Buenos Aires, siguiendo viaje ese mismo día.

—De su establecimiento ganadero, el señor Joaquín Mujica.

—De su estancia, el poblador de esta zona señor Federico Saisac acompañado de su familia.

—De Puerto Deseado y para su establecimiento ganadero el señor Victoriano Navarides en compañía de su señora esposa.

—Se encuentra en nuestra localidad, el hacendado de la zona señor José Domínguez, en compañía de su señora esposa e hijos.

—De su establecimiento ganadero, el señor Constantino Fernández, acompañado de sus familiares.

—Se encuentra en esta el hacendado de la zona señor Benito Berzunarte.

—Para Pico Truncado el señor José Mandarino.

Cine Teatro Español

Para esta noche en las carteleras de esta sala, se anuncia la interesante película «Abnegación», una gran creación de dos notables artistas: Ralph Richardson y Enda Best.

—Jueves 13: «Tontos de Altura» por S. Laurel y O. Hardy.

La región de Los Lagos puede absorber una nutrida colonización granjera

Buenos Aires, (Andi).—El ministro de Agricultura ha informado que en el curso de una visita reciente a la región de los lagos, especialmente del Nahuel Huapi, pudo comprobar que la producción granjera casi no existe. La

carne, las hortalizas, las frutas y demás alimentos esenciales, se llevan de Buenos Aires. La información señala la conveniencia de establecer granjas en la región. Podría efectuarse en ese sentido una interesante colonización. La producción de aves y huevos, el cultivo de hortalizas y de frutas, etc., sería totalmente absorbido por el consumo local, máxime si se tiene en cuenta que en los últimos tiempos se han multiplicado los hoteles y pensiones, en los que en la temporada estival se acogen numerosos excursionistas provenientes de la capital y del interior del país.

Se enviarán grandes partidas de maíz a la región patagónica

El ministro de Agricultura, que ha visitado detenidamente una parte de nuestra Austrandia, considera conveniente desviar grandes partidas del maíz adquirido por el gobierno, hacia la Patagonia. Para ello ha encomendado los pertinentes estudios, con la finalidad de determinar si el proyecto es factible desde el punto de vista económico, teniendo en cuenta el costo del transporte. El maíz enviado al Sur no sólo estaría destinado a satisfacer las necesidades del consumo local, sino que podría ser depositado por largo tiempo. Las condiciones climáticas propias de una zona fría, asegurarían la conservación del cereal.

En la actualidad se cotizan muy bien los cueros

Recientes transacciones realizadas en el Mercado Central de Frutos de Avellaneda, que es donde se efectúa, como es sabido, el tráfico general de ofertas y demandas de frutos del país, revelan que los precios más altos corresponden al gato montés. El promedio de cada cuero de estos felinos, tan comunes en los montes argentinos, alcanzan a más de 13 pesos. Ciertos ejemplares de nutria real, llegan a 30 pesos la unidad, pero el promedio es más o menos 9 pesos. La escala inferior corresponde a la vizcachá: 0.10 el cuero; al zorro: 0.30 cada uno; a los zorros: 1.32 pesos; y las liebres: 0.73 cada una. Excepcionalmente los cueros de lobos marinos señalan una cotización record, debido a su escasez se cotizan a pesos 27.37 de promedio por cuero.

Club Deportivo Las Heras

Comentarios de la tribuna: Dos hinchas moderados van a presenciar un partido y comentan antes que empiece:

—Yo siempre he sido amigo de animar a los dos conjuntos,

si al fin y al cabo son todos muchachos del mismo club.

—Vea qué casualidad: creo parecerme mucho a Vd. en esto. Yo nunca fui hinchas desenfrenado. Porque repare Vd. que hay cada uno! Es gente sin criterio o que se puede tapan la frente con un dedo.

Ha comenzado el partido. Nacional avanza y se suspende la charla. Un jugador yace en el suelo porque le dieron un golpe bajo, tan bajo que le trabaron los botines y cayó de bruces.

Sigue el comentario.

—Pero vea que bruto! Ese tipo es una bestial!

—Cállese hombre, cállese, si no lo tocó!

—No, tiene razón. Apenitas lo tocó y por eso casi lo mata. Si lo hubiera tocado en la forma que Vd. interpreta esa palabra lo hubiera muerto del todo.

—Oiga.. Ud. alguna vez vio futbol?

—Por poco que sepa al lado suyo soy un maestro.

—Vamos, no sea cabeza dura. Parece referir; cuando no la gana la empatá.

En ese preciso instante, el árbitro, dándose tal vez por aludido hizo sonar el silbato. Se había reincorporado el jugador caído. Oyóse un «disculpáme» bien criollo, seguido de un «no es nada» más criollo aún. Continuó la lucha enredada; deslucida en cuanto a técnica se refiere, pero rebosante de entusiasmo.

El refiere ha cobrado una infracción que perjudica, como es natural, a un cuadro. Los moderados entran en escena.

—Este hombre nos está vendiendo, no se puede cortar un avance de esa manera.

—Que quiere Vd. si fue «orsais»

—En su pueblo será «orsais». Por qué no se lee el reglamento, Vd. vio la jugada?

—Claro que la vi. Y no leo el reglamento porque para Vd. me basta lo que sé.

Ha concluido el partido y los dos «sabelotodo» se apartan.

A uno de ellos se acerca un correligionario y le dice:

—No le laves el apunte; vamos.

También el otro tiene sus amigos que le sugieren:

—Me extraña que pierdas el tiempo discutiendo con ése. Es un envenenado.

Queda sólo en la cancha la figura erguida, inconfundible de Pachano, quien de cuando en cuando, lleva la mano derecha a la altura del bigote, elevándose entonces hacia el cielo caprichosas espirales del humo.

Resumen general del partido del domingo: Comercio quiere desquitarse.

ALMACEN — y — FRUTERIA
“LA DULCE”

Anexo: Sala de Diversiones

Tiro al BLANCO y al NEGRO
 Tiro a los conejos
 Cancha de Bolos en Miniatura

LINDOS PREMIOS

Col. Las Heras — MANUEL JORGE — Ter. Santa Cruz

HOTEL Y BAR “ESPAÑOL”

ANEXO BIOGRAFO
 de TORIBIO RODRIGO

El más amplio y cómodo para familias, pasajeros y viajantes; comodidades para gente de campo.

Servicios de lunch y banquetes, cocina de primer orden contando con un buen servicio de baño caliente y frío

Colonia Las Heras — Territ. Santa Cruz

FLORENTINO PEREZ

Despachante de Aduana y Agente Marítimo

Comisiones. Representaciones y Despacho de Frutos del País

Por trámite de cada Guía de Removido \$ 10.00

Oficina: Calle Almirante Brown y 25 de Mayo

Teléfonos: Oficina 206. Barraca 136

Casilla de Correo N.º 76 — PUERTO DESEADO



El más agradable de los aperitivos por su buena

CINZANO

VERMOUTH CALIDAD

Quiere vestir bien..!

Concurra a la **SASTRERIA ESPAÑOLA**

Gran surtido de casimires extranjeros. - Cortes de última moda

Especialidad en trajes para señora

Taller para la limpieza y planchado de trajes y sombreros. Se arreglan trajes de confección

Al lado del Dr. Antonelli — Colonia Las Heras

VERDE & RAKELA

Concesionarios de los productos de los

Yacimientos Petrolíferos Fiscales

PRECIOS OFICIALES

Nafta a granel: Precio del día \$ 0.18 por litro
 Recargo p. caminos 0.06 por litro
 Precio de venta 0.24 por litro
Comprando por tambor cerrado 1 y 1/2. bonificación
 Nafta en cajón \$ 11.15
 Kerosene cajón \$ 8.50, a granel \$ 0.17

ACEITES Y LUBRIFICANTES Y. P. F.

No hay en el mercado nada igual. Insuperables para todo uso. Empléelos en su automóvil y en su industria.

Estación de Servicio

Para Engrase y Lavado de Automóviles

Taller de Vulcanización. Repuestos para automóviles en general. Cuando cambie el agua a su batería hágalo en nuestra casa pues contamos con máquinas traídas de exprofeso

Colonia Las Heras — Teléfono Núm. 25

ADELANTO DE FONDOS

—: SOBRE CONSIGNACIONES :—

La firma **ANGEL VELAZ & CIA. LTDA.** hace adelantos liberales sobre LANAS y FRUTOS DEL PAIS en general que se remita a su consignación a Buenos Aires. Los remitentes que quieran consignarlos de inmediato pueden dirigirse en ésta a los señores

Rodrigo, Rodriguez & Pellón

Colonia Las Heras — Teléfono 75 — Territ. Santa Cruz

RECORDAMOS a Vd.

Que una visita a **CASA FREILE** le será beneficiosa, pues encontrará el objeto de su deseo y además saldrá beneficiado, ahorrando tiempo y dinero debido a nuestro amplio surtido.

CASA FREILE

Relojería, Joyería, Optica, Bazar, Radios, Discos

San Martín 254 C. Correo N.º 111 Comodoro Rivadavia

Los Antisárnicos

“YOUNG”

Son Muy Buenos

Haga sus pedidos en las casas de comercio o directamente a su representante de P. Deseado

ENRIQUE JAUN SARAS

Auto-Correo

— D E —

Baltasar Correa

Sale los días Martes hasta Comodoro Rivadavia
 Regresa los días Jueves

Precios Económicos
 Viajes a cualquier punto del territorio

Las Heras — T. Sta. Cruz

Vuelve otra vez la mistificación a ejercitarse en nuestro ambiente a manera de un deporte

Asesores capciosos ven auténtica realidad en casos imaginarios y aconsejan a sus consultantes medidas pertinentes para acusar a funcionarios públicos por supuestos abusos

Conocemos un caso de alta justicia llevado a cabo, no ha mucho, por un gobernador que supo desempeñarse, dentro del breve plazo de su mandato, con la jerarquía y capacidad que hasta hoy honra su nombre. En efecto; a fin de subsanar los inconvenientes que significaban la concurrencia de personas o correspondencias, de mala fé, a su despacho, dictó una resolución en la que señalaba horas destinadas a audiencias y limitaba la duración de las «visitas» a cinco minutos. Al final de la resolución decía así:

«Como la mayoría de las veces dichas audiencias tienen por objeto formular denuncias, que a menudo resultan infundadas y que no tienen otra virtud que ocasionar pérdida de tiempo, y echar sombras sobre la conducta de los funcionarios; se advierte:— Que no se tomarán en consideración ninguna denuncia o reclamo, si no se hace responsable el denunciante y se acompaña los documentos o pruebas correspondientes».

Probablemente ese excepcional gobernante, con un conocimiento cabal de las «modalidades patagónicas» dictó esa resolución, en cierta forma moralizadora, que venía a poner coto a la delación contra funcionarios públicos, cuando, como ocurre en la mayoría de los casos, las denuncias van inspiradas en animosidades personales, lo que significa una falta de respeto y de consideración a la autoridad a quien se recurre con argumentos capciosos.

Es de lamentar, que el mismo temperamento no haya sido observado por el actual gobernador, don Juan Manuel Gregores.

Sabemos de personas, que hacen de la difamación un deporte entretenido, y esos morbosos, no los mueve más propósitos que alterar la armonía social de la localidad. Indudablemente que la contemplación paciente de la autoridad que admite que le sea inferida esa falta de consideración

al cargo jerárquico que inviste, trae aparejado la reincidencia de actividades especializadas en la promoción de insidias que ejercitan a manera de un acto de estricta moralidad.

Lo que antecede, son episodios que a diario se vive en esta localidad y que por lo repugnante, los hemos puntualizado con suma frecuencia, haciendo llegar, por intermedio de estas columnas, a quienes correspondía poner coto a estas vergonzosas anomalías.

Como el caso trata de repetirse y previendo lo que deparará la tolerancia, es necesario tomar las medidas pertinentes para que una vez comprobado el delito, sea procesado su autor o autores, sin contemplaciones de ninguna índole, como la usada recientemente en un desorden que se debió proceder enérgicamente y no dejar pasar por alto sin haberse tenido en cuenta que esta tolerancia traerá, a remolque, serias consecuencias, aunque obre un antecedente de orden administrativo y a consideración de la superioridad, existe un agravante, que, talvez pase por alto, en perjuicio de la persona agredida, por el sólo hecho, «de que dice estar estrechamente vinculada con altas autoridades del territorio», y que esa aseveración la haga inerte a las infracciones que a diario incurre. La tolerancia de estos —diremos— incidentes da la pauta para creer a pie firme lo que esa persona fanfarroneamente pregona y por ello es que el delincuente recurre a pedir «consejos» sobre tal o cual procedimiento que encausa la policía, y que estos creen un abuso de autoridad.

Es necesario que ésta se imponga de ciertas irregularidades ocurridas, en negocios de dudosa honestidad, donde frecuentan a cualquier hora del día, elementos trabajadores del campo, y que despues de ser explotados descaradamente, sus autores recurren a los servicios de los ase-

DR. JESUS ZARRAGA

Médico de los hospitales de Buenos Aires. Cirugía en general. Especialista vías urinarias (ambos sexos) enfermedades de señoras y partos. Jefe de la Clínica de la C. Federal Calle Rivadavia 882

DR. NORBERTO J. PIAGGIO

Médico interno del Hospital Municipal de Bahía Blanca. Jefe del Consultorio Médico de la Asociación de la Previsión Social de Correos y Telégrafos de Bahía Blanca. Jefe de la Clínica Zarraga de Bahía Blanca. Ex médico del Hospital Alvarez de Bs. Aires y del Instituto de Fisiología de la Facultad de Ciencias Médicas de Buenos Aires. Niños. Clínica. Pulmones. Estómago. Intestinos. Piel y Sangre. Ortopedia. Huesos.

En Las Heras atenderán conjuntamente

realizando una consulta clínico-quirúrgica para cada enfermo

LOS DIAS 10 y 11 de FEBRERO en el «Hotel Español»



Use en su
COCHE
— o —
CAMION

CUBIERTAS y CAMARAS

“GOODYEAR”

Y aumentará sus ganancias

Las cubiertas “Goodyear”
hace tiempo que han sido
PROCLAMADAS las
más RESISTENTES y
ECONOMICAS del mundo



“Goodyear” significa

Mas resistencia

mas Kilometraje

más Seguridad

Y más bajo costo por kilómetro recorrido

Compruébelo Vd. mismo, equipando

—: a su Coche o Camión con —:

“GOODYEAR”

Concesionarios en la localidad y su zona

RODRIGO,

LAS HERAS

RODRIGUEZ

F. C. P. D

&

PELLON



“El Sol”

TEL. N.º 75

INDALECIO MURUZABAL

REPRESENTANTE DE:

CASA CENTRAL:

Atlas Assurance Compani Limited. — Agar Cros y Cia.

Sucursales en.

PUERTO DESEADO

ACOPIO DE FRUTOS DEL PAIS

**Estación Jaramillo
COLONIA LAS HERAS**

Pagamos los **PRECIOS** más altos

ALMACEN: Completo surtido, siempre renovado, artículos de primera calidad.

TIENDA: Camperas de cuero forradas, bombachas, breeches, trajes buzos, tricotas, sacos de paño: — Y COMPLETO SURTIDO DE ROPA PARA CABALLEROS — SEÑORAS Y NIÑOS —

Ferretería: Cerraduras, fichas, cerrojos, juegos de llaves para autos, llaves inglesas, francesas, tornillos, etc. etc. **UN SURTIDO EN ESTA SECCION LLEGADO RECIENTEMENTE.**

—: EN BULONES REDONDOS, CUADRADOS Y EXAGONALES DISPONGO DE TODAS LAS MEDIDAS: —

Corralón: Alambre de acero 14/16, Postes de hierro T., Madera, Varillas. Madera 6 hilos. Chapas canaleta, lisas etc. — Vendo el maravilloso farol COLEMAN, calentadores y planchas de la misma marca y a nafta. —

MOLINOS AERMOTOR, el Rey de los Molinos. — BATERIAS campeón de 90 y 120 amperes.

Compre en la casa MURUZABAL y ahorrará la diferencia

Colonia Las Heras

— F. C. P. D. —

Territ. Santa Cruz

sores legales, para que éstos les impongan de si deben o no quejarse del procedimiento que se hizo en desmedro de su honesto negocio tal o cual empleado policial. Lo que verdaderamente hace falta para cortar tanta vergüenza es una razzia policial, capaz de velar por la dignidad social del pueblo y con ella dea, de una vez por todas, a entender que no existen excepciones ni privilegios que pongan en duda la parcialidad en los procedimientos que se susciten, velando tambien al mismo tiempo por el buen nombre de esa institución.

A raíz de los antecedentes que dejamos expresados, nos sugiere la idea de que la jefatura de policía debería confeccionar un padrón de comercio y personas indeseables, igual al que se adopta en la Prov. de Buenos Aires, por el cual se procedería a la confección de un registro de personas y de comercios de dudosa moralidad. Este padrón debe ser

EMPEZO..!

'El Baratillo'

ASI SE LIQUIDA

Col. LAS HERAS — Frente a la «Argensud» — Territ. Santa Cruz

AGENCIA DE
Lotería y Revistas

— DE —

Juan Parra

Jugada para Febrero

Día 7 — \$ 300.000
están en venta los billetes

Pida su número favorito
Las Heras — T. Sta. Cruz

AGENTE

De Diarios y Revistas

Se encarga de toda clase de suscripciones. Sellos de goma, metal y trabajos de imprenta. Artículos de Librería y colegiales

Dirigirse a:

Leopoldo H. Gutierrez

Pico Truncado - F. C. P. D.

CARNEROS

Vendo buenos carneros
cruza Merino, Corriedale y
Romney Marsh

Dirigirse al señor

CARLOS HELMICH

Col. Las Heras - F. C. P. D.

Suscribase a "El Interior"

levantado por la policía del lugar de acuerdo a dos planillas que enviará la división de investigaciones, en las que se harán constar, con mayor claridad y exactitud, los comercios dudosos, los individuos sospechosos o conocidos como delincuentes habituales, malvivientes, infractores a las leyes de juego, cuatreros, explotadores de mujeres, provocadores sistemáticos y mujeres de vida airada. Una planilla deberá ser enviada al jefe de investiga-

MERCADO CENTRAL DE FRUTOS

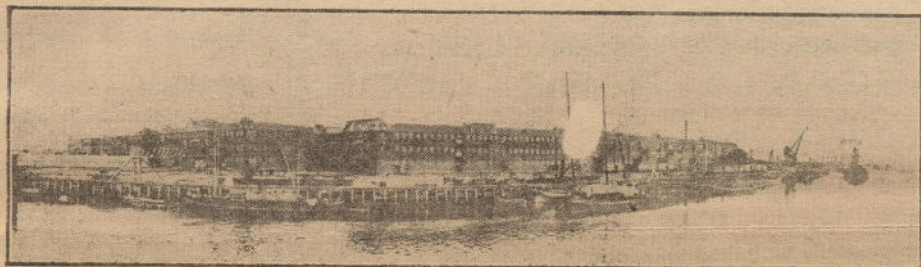

Para conseguir una pronta y satisfactoria **VENTA DE SUS FRUTOS** son necesarias las buenas ofertas y las buenas ofertas las originan la competencia de muchos compradores que prefieren concurrir al **Mercado Central de Frutos** la mas vasta concentración de **Lanas y Cueros** en el País y Mundo entero

No espere pues que los precios vayan a buscarle a Vd. cuando están esperando a Vd. en los **Grades Depósitos** del Mercado Central de Frutos y mándenos su **LANA** si le interesa realizarla bien y pronto.

Agente: **EDUARDO VAZQUEZ y Cía.** - Puerto Deseado

ciones y otra quedará en archivo reservado de la comisaría. Esta simple medida evitaría una serie de trastornos al par que quedarían fichados los individuos que ejercitan la mistificación a manera de un deporte «inofensivo».

El canon móvil y los territorios del sud

Con el título del epígrafe, aparece en el número 28 de la prestigiosa revista «Ovina» un substancioso comentario, relacionado con el viejo problema del canon móvil de arrendamiento, el que por ser tema de constante actualidad, y que por otra parte coincide con nuestra prédica y el descontento en general de los ganaderos del interior y su zona centro del departamento, viene a corroborar de que el hacendado se ve sometido a una obligación arbitraria, por lo ficticia en la práctica de su aplicación, parangonando capacidades numéricas antojadizas e inexactas, en extensiones de campos inaptos para el mantenimiento del ganado lanar, considerando, sin que medie otro criterio, que el establecido en las planillas que acompañan el referido decreto.

La Dirección de Tierras con un criterio uniforme para todo el país administra la tierra pública sin considerar los caracteres diferenciales del clima, situación y economía que corresponde al Sur, factores de importancia fundamental para una obra de organización que pretende todo un plan de colonización. Con un espíritu mas utilitario que estadista, se estableció un canon de arrendamiento ajustado proporcionalmente al precio de las lanas, distancias del establecimiento productor al puerto mas próximo de embarque, pero no se tuvo en cuenta para nada, la capacidad numérica de lanares por legua, y de esta forma arbitraria, equipara a todos por igual, sin contar con las características y factores distintos que existen, dentro del máximo de capacidad de

Col. Las Heras **Almacén** Frente a la
F. C. P. D. «ARGENSUD»
«EL CONDOR»
DE
ROQUE MOSSUTTO & Cía.

AGENTES: Equipos de Luz y Fuerza «WESTINGHOUSE»
Equipos de Luz Radios INTERNEX — Radios SUPERTONE

‘La Esperanza’ Venta de Mercaderías en General
Compra de Frutos del País
DE
ALONSO HNOS.

Modalidad en los precios - Artículos de calidad

Consideración con sus clientes lo encontrará en esta CASA

VISITE ‘LA ESPERANZA’

Colonia Las Heras — F. C. P. D. — Territ. Santa Cruz

“LA MODA”

Sastrería de Medida

DE

JOSÉ M. BOTANA

extenso surtido en casimires extranjeros, de gustos seleccionados

Corte irreprochable

Prolija terminación

Colonia Las Heras

Territorio Santa Cruz

Carpintería «EL TRIUNFO»

Sr. Poblador: Cuando Ud. desee efectuar trabajos de carpintería en su establecimiento, decidase a solicitarme presupuesto y planos con la seguridad de que será satisfecha sus exigencias. Los años de estabilidad en este pueblo es mas que garantía para mis actividades. Para la correspondencia debe dirigirse

Luis Colombo

Pensión VENECIA

Las Heras F. C. P. Deseado

extensión que otorga al ocupante de campo fiscal.

Es de imprescindible necesidad, para el Gobierno si desea hacer una labor efectiva en bien del progreso de estas regiones, proceder a una investigación minuciosa de todos los factores que influencia en la ganadería, especialmente por el levantamiento de un censo y de un estudio económico sobre las bases de lo existente; de la revelación de ese estudio podrá deducirse las fórmulas sobre las cuales puede aplicarse racionalmente el canon móvil con estricta imparcialidad.

Al respecto dice la revista «Ovina» en su N.º 28.— «Evidente a todas luces que el Poder Ejecutivo al promulgar el Decreto de 23 de abril de 1934, y dejar por éste sin efecto el del 17 de septiembre de 1923, tuvo en miras contemplar la situación precaria en que se encontraban la mayoría de los arrendatarios y concesionarios de tierras fiscales de los Territorios del Sur, creando al efecto un nuevo sistema para la percepción del *quantum* que aquellos deben satisfacer en cada año al Estado por concepto de arrendamiento, quedando así establecido el «Canon Móvil».

De que no fueran otras las miras del Poder Ejecutivo que las de aliviar a los ganaderos del Sur, sin sufrir perjuicio los intereses del Estado, lo dicen bien a las claras los considerandos que sirvieron de base al decreto de referencia, de entre los cuales apuntamos los pertinentes;

«Que para poder acordar dichas rebajas (alude de las del canon básico de arrendamiento aprobado por el decreto de 17 de septiembre de 1923) fué menester realizar estudios sobre la situación económica y necesidades de los territorios y dictar decretos estableciendo el monto de las reducciones del canon de arrendamiento que se juzgó oportuno autorizar para cada año».

«Que estos hechos han venido a poder de manifiesto la necesidad de reajustar los precios de arrendamiento en consonancia con los de la producción pecua-

ria, de tal manera que el Gobierno como los arrendamientos soporten por igual la disminución de sus ingresos, en los casos de depreciación de sus productos, así como también que se beneficien cuando ellos alcancen un valor superior al básico establecido»;

«Que a tal efecto conviene darle al canon básico de arrendamiento la elasticidad necesaria para que pueda armonizar con las fluctuaciones a que está sujeta la cotización de los productos»;

«Que siendo ello así y constituyendo la lana el renglón principal y el más importante en las explotaciones de los Territorios del Sur, lógico es que la determinación de los nuevos precios de arrendamiento a base del canon móvil se subordine a la cotización de dicho producto»;

«Que en esta forma y sin descuidar los intereses fiscales, se han procurado que los nuevos precios resulten remuneradores y de verdadero fomento ganadero».

Los artículos 1º, 2º, y 3º, del Decreto que nos ocupa, condensan la exposición de los citados considerando.

Ahora bien, fijado en las planillas que acompañan al repetido Decreto el canon móvil de acuerdo a la capacidad normal de un campo, distancia de éste al puerto más próximo y precio calculado a los productos, teóricamente la operación es exacta y su resultante, que el Estado percibe la cantidad que asignan dichas planillas por el expresado concepto, pero en la práctica, varios son los factores por los cuales no se armoniza el *quantum* que satisfacen los arrendatarios, con el espíritu del Decreto de referencia y como consecuencia únicamente ellos soportan la disminución de sus ingresos.

Son entre otros los factores que aludimos, los siguientes:

1º. Es muy general que a gran número de campos de los Territorios del Sur, se les considere de mayor capacidad normal de hacienda que la que como máximo consienten, y ésto se observa también fijándose con algún detenimiento en las planillas mencionadas, error a no dudar de datos inexactos.

Si tomamos como ejemplo el Territorio de Santa Cruz, veremos que a los lotes de las Zonas de Puerto Deseado y San Julián, muchos pobres de pasto y más de agua, se les considera de la misma capacidad ganadera que a otros de la Zona Norte del Río Santa Cruz y a muchos de ésta menos aptos que los de la zona Sur, se les atribuye ser capaces para mantener igual número de hacienda que a los de ésta.

En nuestro entender, tal error es de fácil subsanación mediante

Aviso Importante

Por razones de salud se vende «Hotel Argentino» en Coyhaique; propiedad con grandes comodidades, quinta con árboles frutales. Tratar con su dueño

ANGEL PESCE.

Garganta - Naríz - Oídos

DR. RAUL F. GRAMIGNA

Médico Especialista del Hospital San Isidro - Médico
—: Asistente del Instituto Nacional de la Nutrición —:

OPERACIONES Y ENFERMEDADES DE:

GARGANTA - NARIZ - OIDOS

Atenderá en Colonia Las Heras

En el HOTEL «PERLA» de LUCIO TAULES

Únicamente los días: Jueves 6 y
Viernes 7 de Febrero de 1941 de 9 a 20 horas

Consultorio en Bs. Aires: Tacuarí 742 - U. T. 34 - Defensa 3184



Algo maravilloso!

Estampillas con la imagen propia

(Procedimiento registrado.)

Novedad impuesta en la aristocracia porteña

Su imagen, fijada en un timbre postal, será el más vivo recuerdo para sus familiares y relaciones

Mándenos su foto, o la de un ser querido suyo a quien desea tener presente en todo momento: haremos un dibujo a pluma de su efigie, luego un grabado sobre cuño de acero y después el estampado en papel engomado para sellos postales

Esta estampilla autofisonómica, conteniendo su imagen reproducida artísticamente en colores, le servirá de distintivo personal, monograma o membrete para aplicar en el margen de las cartas, esquelas, sobres, tarjetas, manuscritos, libros y toda clase de documentos. Es una creación de arte

TIMBRE SUS PAPELES CON UN SELLO PERSONAL EVOCADOR

El millar de estampillas, \$ 10

Hágase el pedido por giro postal, incluyéndose foto

CIA. DE ESTAMPILLAS PERSONALES

(Este diario garantiza la seriedad de la empresa)

C. de Correo 1500

Buenos Aires

Discursos, conferencias, cualquier trabajo de redacción encárguelo a un profesional, a como encarga el cuidado del dinero al banco, del derecho al abogado, de la salud al médico

Ese trabajo se lo hará con justeza literaria

EL MEMORIALISTA

471

Buenos Aires

U. T. 31 - 123

Vendo

2.500 a 3.000 Ovejas

En buen estado, tratar con

JOSE IGLESIAS — Estancia "Sofía"

el cotejo del censo anual agropecuario con los datos que a aquel respecto existan en la Dirección de Tierras, forma por la cual sino con exactitud matemática, al menos muy aproximado a la realidad se conocería la capacidad normal de los campos.

2º. El precio medio de venta que se fija a la lana en base al pago del canon, dista mucho de ser remunerador y de verdadero fomento ganadero. Tal precio se señala por las ventas verificadas en Buenos Aires, mercado al que tienen que acudir los ganaderos del Sur, lo que les ocasiona entre otros gastos, los de acarreo, fletes marítimos, barraca, comisión al consignatario, etc., sin que ellos sean tomados en cuenta al cotizar el precio del textil para el cobro del canon. Estos gastos oscilan entre 1,50 y 2 \$ los 10 kilos, con lo que tendremos que una partida de lana vendida en Buenos Aires al barrer (lo que rarísimas veces puede suceder) a \$ 12 los 10 kilos, le representa al productor un producido líquido equivalente a \$ 10.50 6 \$ 10 los 10 kilos.

3º. Otro factor muy importante de considerar es que no la totalidad de la partida de lana que envía el productor al mercado realiza su venta al mismo precio, pues debiendo proceder el consignatario a la clasificación de aquella, tal operación da por resultado un porcentaje de peso no despreciable de lana de barriga, pedazos, garras, corral y epidemia, pudiendo muy bien calcularse que una partida de lana cuyo peso total sea de 10.000 kilos, supondrá de 8.500 a 8.700 la de vellón y de 1.500 a 1.300 la de las clases antedichas, de valor muy inferior éstas al de aquellas y cuya diferencia tampoco se aprecia al fijar el precio medio para establecer el canon.

En consecuencia que para señalar el *quantum* que el arrendatario o concesionario corresponda pagar al Estado en concepto de canon, se hace de necesidad tener presente los factores que anteceden, pues de otro modo y en la forma que desde la promulgación del Decreto se referencian se vienen percibiendo aquél, es indiscutible que el productor sufre disminución en sus ingresos, él como es lógico percibe el valor líquido de la venta, que sin temor a equivocaciones es menor de 3 \$ en cada 10 kilos del importe de la venta bruta, y de aquí que como al principio dijéramos, no se armoniza en la práctica del cobro del *quantum* con el espíritu del referido Decreto.

¿Puede presentar dificultades la fijación del canon que a cada uno de los arrendatarios o concesio-

CURTO, GONZALEZ y Cía.

CONSIGNATARIOS

AVENIDA R. SAENZ PEÑA 760 BUENOS AIRES
BARRACA: HERRERA 2272

Concedemos anticipos liberales sobre LANAS - CUEROS lanares y demás FRUTOS DEL PAIS que se nos consigne para la venta.

Representante en la zona Deseado: Gumerindo González Díaz

narios equitativamente corresponden de pagar? Posiblemente a simple vista así parezca, pero creemos que nada más fácil, conciso y claro. Llegada la época del pago, al arrendatario o concesionario la presentación de la liquidación de venta de sus productos y de acuerdo a los precios obtenidos y su resultado líquido, fijarse el canon a satisfacer.

Entendemos que ese temperamento, además de ser equitativo por contemplar los intereses fiscales a la vez que los del productor, encarna—a fuer de repetición—el verdadero espíritu del Decreto de creación del Canon Móvil.

Confiamos en que el Sr. Ministro de Agricultura, cuyos conocimientos amplísimos en derecho, finanzas y ganadería son unánimemente reconocidos, prestando la atención que en justicia merece asunto de tan vital importancia, pronunciará en breve la solución que con urgencia se requiere, siendo de esperar del elevado criterio y espíritu patriótico del señor Ministro la medida plausible, ya que en estos momentos de paralización del mercado lanero existe en plaza un stock que supera a las dos terceras partes de la producción de los Territorios del Sur y que, hasta tanto sea pronunciada la mentada solución, se mantenga en suspenso el canon fijado, y consiguientemente, el cobro del mismo.

Cuartel de invierno, para uno

—0—

Kayke, pueblecito, cuyo temperamento propio lo tiene señalado por su rayana monotonía, romperá, en breves días, su rito idiosincrásico, por el simple hecho de que al patriarca Rosales, se le metió en la cabeza, el cumplir cincuenta años. En fin, ya que se le antojó a él así; tendrá el populacho ocasión de convulsionarse, pero no en actos hostiles, como lo harán las «güenas mozas» ante el despeje de la incognita, al saber que se manda al libro mayor un cinco y un cero, juntos como labios en sentencia habiéndose hecho pasar por un pica flor que agatas ga-tea-ba.

¡Pero que había sido picaro.... el Don Juan éste!

¡Que le va a hacer uno... que allá se las arregle...!

Nuestro informante viene perplejo ante las dificultades que puso el conocido Longabardi en mandar los artefactos y adornos con que la población quería engalanar las calles, por que también ese día, (no sabemos si a la misma hora) cumple 16 febrero, como jefe supremo al servicio de la franciscana estación ferroviaria del Estado de ese embrionario pueblo. Lo cierto es que el mago del arco de cerda, Canaro, metió la pata, y falla como Longo. bardi. No es de extrañar, pues Canaro, se siente bataclana y se hace rogar como pebeta de quince, cuando un cincuentón le tira el lancerone y esto debe pasarle a nuestro amigo santelmeño, que dice despedido: Lo de el tonadillero Canaro no me afecta, pues tengo una morrocotuda verdulera que la hará sonar a dos vientos una vecinita que está mas afilada que

Consultorio y Laboratorio Dental

Dr. ANGEL BUTTI

Cirujano Dentista

LAZARO GRUNBERG

del Hosp. Durad y Asist. Pública de Bs. As. — Laboratorio de Protosis

Dentaduras con y sin paladar de cauchut, oro, platinox por los métodos mas modernos adoptados por la

Facultad de Medicina de Buenos Aires

Puentes fijos de oro, platino y platinox

Dientes a tornillo y coronas de oro y de porcelana

Disponiendo de un laboratorio completo, anexo al consultorio los trabajos se realizan dentro de la mayor brevedad posible y con la mas absoluta garantía de los mismos.

Casa del señor Ceferino Ardura Puerto Deseado

Doctor Heriberto F. Coboñas

MEDICO CIRUJANO

Ex-interno del Hospital Rawson de Buenos Aires

Cirujía en general - Enfermedades de Señoras - Partos - Electricidad Médica
Garganta - Nariz y Oídos

Calle Florentino Ameghino — Colonia Las Heras F. C. P. D.

SE VENDEN

1.000 OVEJAS NUEVAS

En buen estado. Tratar con Isidro

Junyent, próximo a P. Clavada

Churrasquería La Estrella del Sur

— Y —

DE

PENSION

Ana P. de Juaregualzo

Comidas especiales - Minutas a toda hora - Empanadas

FIAMBRES — LECHONES — ÑOQUIS — RAVIOLES

VINOS DEL PAIS Y DEL EXTRANJERO

Frente al Cine Español — Colonia Las Heras

¡NO VACILE!
Bañe sus haciendas con

'LITTLE' o 'FISON'

Los antisármicos más acreditados

Representante GUMERSINDO GONZALEZ DIAZ

Fábrica de Aguas Gaseosas

"LOS DOS HERMANOS"

DE

ANTONIO N. FERNANDEZ

Especialidad en SIDRES y LIMONADAS

JUGO DE NARANJA CONCENTRADA

Anexo: Agua de Labandina

REPARTO A DOMICILIO

Frente a la casa del Dr. Antonelli

Calle 1.º de Mayo — Colonia LAS HERAS

RELOJERIA

"OMEGA"



Surtido en Relojería - Platería - Bazar

Composturas en General - Trabajos nuevos de Oro y Plata

Apesar de las grandes dificultades para comprar en Buenos Aires comunicamos que antes de hacer sus compras en otra parte consulte los precios de esta casa que le serán siempre ventajosos por la



Calidad de sus Artículos y Precios

Remos recibido muchas novedades. - Visítenos

Colonia Las Heras — Territ. Santa Cruz

Churrasquería "Plus Ultra"

ATENDIDA POR SU DUEÑA

Comidas a todas horas — Pollos y Lechones
Ravioles — Ñoquis — Tallarines — Empanadas
Postres y masitas — Vinos y Cervezas — Cigarrillos

PRECIOS MODICOS

Al lado de la Peluquería «LOS OFICIALES» de 'A. Manteca
Colonia Las Heras — F. C. P. D. — Territ. Santa Cruz

Casa 'Corball'

¿Será nuestro sistema de compra lo que permite al público vestir bien por poco dinero?

Usted será la propaganda más grande y honrada si nos visita, porque adquirirá a la par que novedades, artículos nobles que solamente lo hace esta casa.

¡La tienda de los precios increíbles!

Colonia LAS HERAS — Casa CORBALL

Dr. Manuel A. Quiroga

CIRUJANO - DENTISTA

Ex-ayudante de las cátedras de Anatomía Patológica y Dentista Operativa de la Escuela de Odontología de la Facultad de Medicina. Ex-dentista del Hospital Durand y del Instituto Experimental del Cáncer

Dentista Operativa - Prótesis - Cirugía de boca y dientes

Laboratorio dental a cargo del mecánico dentista Sr. Ruben Martínez

TRABAJOS EN EL DIA = PRECIOS MODICOS

Atiende todos los días Lunes desde las 15 horas y el día Martes hasta las 11 horas en el Hotel «Español» donde tiene instalado su consultorio

Colonia Las Heras — F. C. P. D. — Territ. Santa Cruz

Chanchería "LA BLANCA"

Col. Las Heras — DE — En la casa del T. Sta. Cruz — FRANCISCO PASCALICH — Sr. B. Correa

Hace saber al público en general, que instaló fábrica de fiambrería en general, donde podrá obtener toda clase de facturas de buena calidad.

Se atienden pedidos de la campaña

Esmero — Precios Módicos — Higiene

Auto - Correo

— DE —

Eduardo Hernandez

Servicio de Pasajeros entre Las Heras y C. Rivadavia

Sale los días Martes y Sábados. — Regresa los días Lunes y Jueves.

Las Heras — T. Santa Cruz

Farmacia "MENDIA"

Laboratorio Químico con personal Diplomado al frente

Seriedad, esmero y prontitud en la preparación de recetas médicas

Especialidades del País y Extranjeras

ESTERILIZACIONES
ANALISIS CLINICOS

Sección: Óptica y Fotografía

Las Heras — Teléfono 55

cuchilla de chanchero, pero no es así con Longo, ante la parada poco «chamberlaina», porque asegura de antemano que el agua... cero de tintillo no necesitará el enchufe baigorriano, para dejarse caer, como al desuido, entre las nubes de humo que producirán el gotear de la grasa de unos lechones (ajenos a este asunto) que parará al lado del fogón como taba tirada por un picaro.

Lindo viejo...! que te saquen lo bailado, aun te quedan las posturas y el recuerdo del pasado....

Recorte

Dedicado al Sr. R. M.

LOCALIDAD

Sería óbice, para una asociación, tener que aguantar dentro del cuerpo de su Comisión Directiva a *personajes*, que se creen indispensables para la buena marcha, de las cosas que ya encontraron servidas. La falta de espacio nos priva de un comentario, pero para ilustrar a este DON PRECISO, transcribimos

un recorte que viene al caso con lo que guardamos en carpeta:

Como matar una Asociación: 1º.—No concurrir a las asambleas.

2º.—En caso de concurrir, murmurar contra las autoridades de la Institución y contra los demás asociados.

3º.—No aceptar cargos: es más fácil criticar que hacer,

4º.—Esto no obstante sentirse molesto si no se le designa, pero si se le designa, no asistir a las reuniones.

5º.—Solicitada por el presidente la opinión, contestar que nada se tiene que decir. Terminada la asamblea, decir, que era lo que debía haberse hecho.

6º.—No hacer sino lo estrictamente necesario. Pero si los otros socios de buena voluntad y con todo desinterés se ponen a la tarea para que las cosas marchen bien, vociferar que la Asociación está en manos de una camarilla.

7º.—Pagar las cuotas lo más tarde posible, o, simplemente, no pagarlas.

8º.—No incomodarse para hacer nuevos socios.

9º.—Si se organiza una comi-

HERRERIA

«EL GAUCHO»

— DE —

Sucesión TOLEDO

Reparaciones de autos. — Molinos a viento. — Bebederos — y todo trabajo perteneciente al ramo de Herrería — Trabajos de HOJALATERIA como ser: canaletas lisas, Cornizas, Cocinas, y todo lo del ramo de chapista.

Pida presupuestos — Precios módicos

Colonia LAS HERAS — Territ. SANTA CRUZ



A LOS PATAGONICOS
"Cerveza Chubut"
BLANCA • BOCK • MUNICH • MALTA



TIPO STANDARD

PROSPERARAN
LAS INDUSTRIAS
REGIONALES
SI VD. NOS
AYUDA.....

Beba
"Cerveza Chubut"
100% PATAGONICA 100%.

NUTRE
SATISFACE
DA BIENESTAR



TIPO LUJO

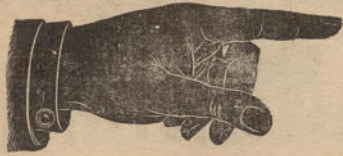

Argensud

No tire su dinero sin antes contemplar el valor que representa

ARGENSUD se lo aconseja porque sabe que comprando en su casa obtendrá a la par que mercaderías nobles, los más bajos precios

Argensud La Casa de Confianza Argensud

Colonia Las Heras — Teléfono Núm. 2 — Territorio Santa Cruz

da, decir, a quienquiera, que esa es la manera de gastar pólvora en salvas. Si no se organizan comidas, decir que la Asociación no da señales de vida.

10.—Declinar modestamente, el ofrecimiento de un puesto de honor en la mesa.

Si no media el ofrecimiento, ofenderse y renunciar como socio.

Mercado de Lanas

Inf. de Angel Vélaz y Cia. Lda.

Pocas novedades tenemos para comunicar en lo que se relaciona con la marcha de las operaciones laneras que la semana que acaba de terminar; ha sido tal la similitud que ha guardado en lo que a tono y precios se refiere con la posición que hemos tenido en estos últimos tiempos que podemos decir aquí que el movimiento de ventas y la preferencia en la demanda por determinados tipos no ha variado en absoluto.

Vemos así que se anotan los mismos precios máximos ya establecidos un mes atrás para las mejores calidades y en todas las finuras, demostrando ello la estabilidad en los valores y a pesar de las dificultades de todo orden que trae aparejada la escasez de bodegas para los embarques de nuestros productos y la carestía en los fletes en continua suba de un tiempo a esta parte, se totalizan ventas por 1.500.000 ks. cifra muy interesante que se hubiera superado si el surtido de lanas de Patagonia hubiera sido mas com-

pleto, pues se constata la falta de determinadas finuras principalmente merinas, donde convergen la mayoría de las órdenes que se encuentran incompletas debido al retraso que se aprecia en la llegada a esta plaza de las lanas de ese origen.

Son hoy en día las lanas de Patagonia las que se aceptan en primer término, tan es así que pueden darse por vendidos la totalidad de los lotes últimamen-

te puestos en ventas y es también en lanas de ese origen donde se anotaron los mejores precios, aun cuando en una buena proporción de lotes se apreciarán condiciones mediocres, afectado sin duda alguna por la persistente sequía que predominó en el último invierno en gran parte de aquella zona.

Los pocos lotes que salieron a venta de la provincia de Buenos Aires y La Pampa fueron

vendidos en forma muy corriente dentro de precios aceptables. El mismo comentario corresponde para las de Entre Ríos y Corrientes.

Las lanas con semillas siguen siendo de venta problemática particularmente aquellos lotes que se observan con una proporción acentuada de este defecto.

Las mestizas criolla sin cambios, su colocación es franca dentro de precios firmes.

2 - Cosas Buenas - 2

Que todo el mundo usa en su Auto o Camión

Cámaras y Cubiertas **ACEITE**
"MICHELIN" = **ESSOLUBE**

LOS VENDE

La Patagonia

Colonia Las Heras — Teléfono Núm. 43 — Terr. Sta. Cruz

Alerta...! concurra a la ANONIMA

En todas sus Sucursales por un solo día

OFRECE un renglón de primera

—: necesidad a :—

Precio Jamás Soñado

—: Sintónice por L. U. 4 el noticioso ENOSIS :

Sociedad Anónima Imp. y Exp. de la Patagonia. — Colonia Las Heras

Señor Poblador

El momento más indicado para hacer mejoras en su establecimiento

Por ello CASA MATTAR le ofrece la mayor ventaja para proveerle MADERAS de toda clase a PRECIOS sumamente convenientes, directa del

Aseerradero Balmaceda

a su establecimiento

Solicite cotizaciones indicando Cantidades

SERIEDAD Y ECONOMIA

«CASA MATTAR»

LA CASA DE TODOS Y PARA TODOS

ALI MATTAR — Lago Buenos Aires

Dr. Amadeo Antonelli
MEDICO - CIRUJANO

Análisis en General

Horas de consultas de 14 a 18 horas
Col. Las Heras — Telef. Núm. 58 — Territ. Santa Cruz

Suc. Salvio Fernández

USINA ELECTRICA

SUB - AGENCIA



Venta de:

Grasa ESSOLUBE y Aceite ESSOLUBE

Colonia Las Heras — Telef. 95 — Territ. Santa Cruz